

第2章 議

会

議会

1. 議会構成
2. 常任委員会
3. 議会運営委員会
4. 特別委員会
5. 歴代正副議長
6. 議員名簿
7. 報酬・期末手当・政務活動費
8. 議会事務局
9. 市議会開催状況
10. 政務活動費執行状況

1. 議会構成 (令和2年8月1日現在)

(1) 組織

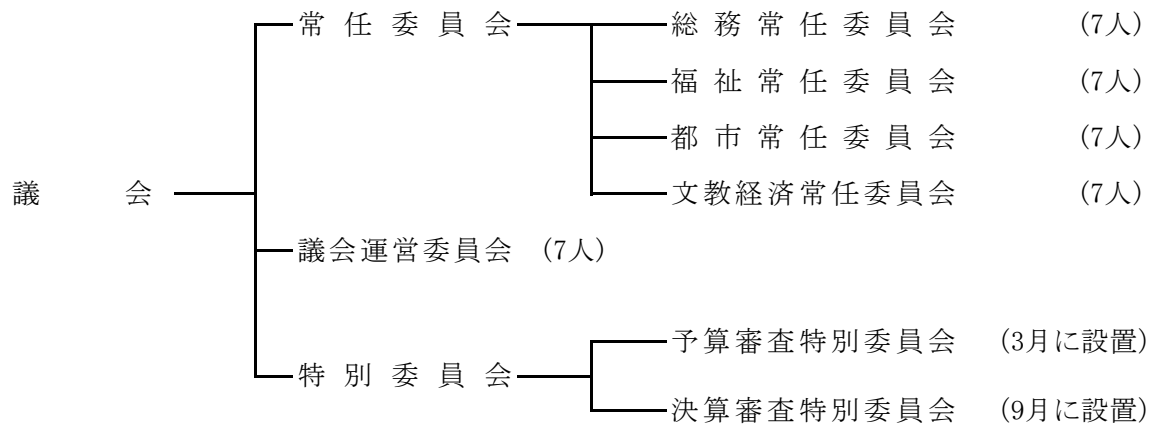

(2) 議員数

条例定数 28人 現員数 28人

(3) 会派及び党派内訳

党派 会派	党派								合計
	公明	共産	自民	立民	国民	維新	N国	無所属	
市民クラブ			3					3 (1)	6 (1)
公明党	5 (1)								5 (1)
自由民主党			3					2	5
日本共産党		4 (1)							4 (1)
絆							1	2	3
新未来				1	1			1	3
会派に属さない議員						1		1	2
合計	5 (1)	4 (1)	6	1	1	1	1 (1)	9 (1)	28 (3)

()内は女性議員数

(4) 年齢階層別議員数

年齢	25～29	30～39	40～49	50～59	60～69	70～79	80～89
人数	0	1	4(1)	10(1)	6(1)	7	0

()内は女性の内数

(5) 当選回数別議員数

当選回数	1	2	3	4	5	6	7	8	9	10
人数	5(1)	6	3	8(2)	1	2	2	0	0	1

()内は女性の内数

2. 常任委員会

名 称	所 管	定 数
総務常任委員会	1 企画部の所管に関する事項 2 総務部の所管に関する事項 3 財務部の所管に関する事項 4 会計課の所管に関する事項 5 議会の所管に関する事項 6 選挙管理委員会の所管に関する事項 7 監査委員の所管に関する事項 8 消防の所管に関する事項 9 その他、他の常任委員会の所管に属さない事項	7人
福祉常任委員会	1 健康福祉部の所管に関する事項 2 子ども部の所管に関する事項	7人
都市常任委員会	1 都市整備部の所管に関する事項 2 上下水道局の所管に関する事項	7人
文教経済常任委員会	1 教育委員会の所管に関する事項 2 経済環境部の所管に関する事項 3 農業委員会の所管に関する事項	7人

3. 議会運営委員会

3人以上の所属議員を有する会派から、3人～5人で1人、6人～10人で2人の委員を選出します。

<所管事項>

- ① 議会の運営に関する事項
- ② 議会の会議規則、委員会に関する条例等に関する事項
- ③ 議長の諮問に関する事項

4. 特別委員会

必要がある場合において、その都度議会の議決で設置され、調査または審査が終了すれば消滅します。

- (1) **決算審査特別委員会**（平成30年度決算……令和元年9月定例会で設置 定数11人）
決算審査の際に設置することを例とします。
会派に所属する議員の中から、2人に1人の割合で委員を選出します。
- (2) **予算審査特別委員会**（令和2年度予算……令和2年3月定例会で設置 定数11人）
当初予算審査の際に設置することを例とします。
会派に所属する議員の中から、2人に1人の割合で委員を選出します。

5. 歴代正副議長

(1) 議長

歴代	氏名	就任年月日	退任年月日
1	平野 弥	昭和42年1月1日	昭和42年1月14日
2	川嶋 虎之輔	昭和42年1月19日	昭和44年1月23日
3	大沢 石松	昭和44年1月23日	昭和46年1月14日
4	鈴木 苜	昭和46年1月20日	昭和48年1月23日
5		昭和48年1月23日	昭和50年1月14日
6	宮崎 宏	昭和50年1月22日	昭和52年1月19日
7	立石 勝三	昭和52年1月19日	昭和54年1月14日
8	小林 清	昭和54年1月16日	昭和56年1月20日
9	鈴木 常夫	昭和56年1月20日	昭和58年1月14日
10	松戸 正巳	昭和58年1月19日	昭和60年1月19日
11	酒井 胖	昭和60年1月19日	昭和62年1月14日
12	田中 利孝	昭和62年1月20日	平成1年1月26日
13		平成1年1月26日	平成3年1月14日
14	村山 武夫	平成3年1月22日	平成4年1月28日
15	作本 春男	平成4年1月28日	平成5年1月20日
16	海老原 高義	平成5年1月20日	平成6年1月20日
17	大木 健治郎	平成6年1月20日	平成7年1月14日
18	大沢 治一	平成7年1月24日	平成9年1月21日
19	江島 武志	平成9年1月21日	平成10年1月21日
20	茂呂 利男	平成10年1月21日	平成11年1月14日
21	寺田 昌洋	平成11年1月19日	平成11年7月5日
22	服部 友則	平成11年7月14日	平成13年1月18日
23	長岡 明雄	平成13年1月18日	平成14年1月18日
24		平成14年1月19日	平成15年1月14日
25	高橋 敏行	平成15年1月16日	平成16年1月21日
26	江野澤 隆之	平成16年1月21日	平成17年1月18日
27	坂本 安	平成17年1月18日	平成18年1月17日
28	松井 秀雄	平成18年1月17日	平成19年1月14日
29	横山 博美	平成19年1月17日	平成21年1月15日
30	林 利彦	平成21年1月15日	平成22年1月15日
31	西村 幸吉	平成22年1月15日	平成23年1月14日
32	林 利彦	平成23年1月18日	平成24年1月18日
33	江野澤 隆之	平成24年1月18日	平成25年1月16日
34	松井 秀雄	平成25年1月16日	平成26年1月16日
35	坂本 安	平成26年1月16日	平成27年1月14日
36	嵐 芳隆	平成27年1月15日	平成29年1月23日
37	成田 忠志	平成29年1月23日	平成30年1月16日
38	西村 幸吉	平成30年1月16日	平成31年1月14日
39	林 隆文	平成31年1月15日	令和2年1月16日
40	木下 映実	令和2年1月16日	現職

(2) 副議長

歴代	氏名	就任年月日	退任年月日
1	花 島 貢	昭和42年1月1日	昭和42年1月14日
2	田 久 保 勇	昭和42年1月19日	昭和44年1月23日
3	立 石 勝 三	昭和44年1月23日	昭和46年1月14日
4	山 本 靖 郎	昭和46年1月20日	昭和46年12月10日
5	宮 崎 宏	昭和46年12月11日	昭和48年1月23日
6		昭和48年1月23日	昭和50年1月14日
7	花 沢 功	昭和50年1月22日	昭和52年1月19日
8	竹 村 利 雄	昭和52年1月19日	昭和54年1月14日
9	志 田 宏	昭和54年1月16日	昭和55年9月1日
10	鈴 木 常 夫	昭和55年9月4日	昭和56年1月20日
11	高 橋 八 郎	昭和56年1月20日	昭和58年1月14日
12	笠 川 芳 治	昭和58年1月19日	昭和60年1月19日
13	村 山 武 夫	昭和60年1月21日	昭和62年1月14日
14	藤 代 清 文	昭和62年1月20日	平成1年1月26日
15		平成1年1月26日	平成2年3月20日
16	作 本 春 男	平成2年3月20日	平成3年1月14日
17	大 木 健 治 郎	平成3年1月22日	平成4年1月28日
18	大 沢 治 一	平成4年1月28日	平成5年1月20日
19	宮 田 ち ゑ 子	平成5年1月20日	平成6年1月20日
20	服 部 友 則	平成6年1月20日	平成7年1月14日
21	大 塚 富 男	平成7年1月24日	平成9年1月21日
22	茂 呂 利 男	平成9年1月21日	平成10年1月21日
23	三 浦 紘 司	平成10年1月21日	平成11年1月14日
24	佐 藤 健 二	平成11年1月19日	平成13年1月18日
25	田 久 保 良	平成13年1月18日	平成15年1月14日
26	江 野 澤 隆 之	平成15年1月16日	平成16年1月21日
27	石 井 敏 雄	平成16年1月21日	平成17年1月18日
28	林 利 彦	平成17年1月18日	平成18年1月17日
29	木 村 利 昭	平成18年1月17日	平成19年1月14日
30	江 端 芙 美 江	平成19年1月17日	平成21年1月15日
31	武 田 哲 三	平成21年1月15日	平成22年1月15日
32	秋 葉 就 一	平成22年1月15日	平成23年1月14日
33	伊 東 幹 雄	平成23年1月18日	平成24年1月18日
34	山 口 勇	平成24年1月18日	平成25年1月16日
35	嵐 芳 隆	平成25年1月16日	平成26年1月16日
36	茂 呂 剛	平成26年1月16日	平成27年1月14日
37	正 田 富 美 恵	平成27年1月15日	平成29年1月23日
38	塚 本 路 明	平成29年1月23日	平成30年1月16日
39	林 隆 文	平成30年1月16日	平成31年1月14日
40	大 塚 裕 介	平成31年1月15日	令和2年1月16日
41	小 澤 宏 司	令和2年1月16日	現 職

6. 議員名簿

(令和2年8月1日現在・氏名50音順)

Nº	議長	氏名	党派	年齢	当選回数	住所	常任委員会	議運	所属党派	電話番号
1		あらし 芳隆	--	55	4	上高野1220-7	◎総務		市民クラブ	485-4533
2		いひかわ 飯川 英樹	共産	50	1	緑が丘4-2-3-406	都市		日本共産党	080-1239-8132
3		いとう 伊東 幹雄	--	74	10	高津390-88	○文教経済		自由民主党	090-3200-0307
4		いはら 伊原 忠	共産	69	2	神野716	文教経済		☆日本共産党	488-7207
5		うえだ 植田 すすむ	共産	73	6	八千代台東5-11-7	総務	●	日本共産党	487-9754
6		えのさわ 江野澤 隆之	自民	73	7	高津672	総務		自由民主党	459-5115
7		おおさわ 大澤 かずはる	--	72	1	勝田台南1-15-15	文教経済		絆	090-3132-9353
8		おおつか 大塚 ゆうすけ	--	35	3	大和田新田416	福祉		自由民主党	090-4953-7459
9	副	おさわ 小澤 こうじ	自民	46	2	ゆりのき台1-25-3	文教経済		市民クラブ	090-7198-4472
10	正	きのした 木下 うつみ	公明	62	4	大和田新田455-5-20	福祉		公明党	459-8368
11		こうの 河野 慎一	国民	51	3	村上南1-19-3-603	○総務		☆新未来	486-0808
12		さわだ 澤田 しんいち	--	52	1	大和田新田356-11	都市	●	市民クラブ	450-3988
13		しょうだ 正田 ふみえ	公明	60	4	ゆりのき台8-3-6	○都市		☆公明党	486-0766
14		すえなが 末永 たかし	公明	59	2	大和田309-169	◎福祉		公明党	484-6098
15		すがの 菅野 ふみお	維新	72	5	八千代台東5-13-20	文教経済		--	482-8664
16		たかやま 高山 としあき	--	48	2	緑が丘1-21-22	○福祉	●	新未来	090-2302-7382
17		たちかわ 立川 きよひで	公明	52	2	勝田台2-26-11	◎文教経済	●	公明党	486-1889
18		つかもと 塚本 みちあき	--	57	4	ゆりのき台5-29-3	都市	○	☆絆	480-2939
19		なりた 成田 ただし	自民	71	4	村上1113-1 2-2-301	文教経済		自由民主党	485-0294
20		にしむら 西村 こうきち	自民	64	6	上高野1309-1	福祉		市民クラブ	486-0141
21		はなしま 花島 みき	--	54	1	大和田新田904-4	総務		市民クラブ	484-2004
22		はやし 林 たかふみ	自民	46	3	八千代台西2-5-2-202	都市	●	☆市民クラブ	090-1654-7379
23		はやし 林 としひこ	自民	74	7	村上南2-12-12	都市	◎	☆自由民主党	487-1551
24		ほりぐち 堀口 あきこ	共産	48	4	萱田町938-38	福祉		日本共産党	752-0453
25		みた 三田 のぼる	--	64	2	大和田165-52	福祉		--	482-5244
26		みどりかわ 緑川 としゆき	公明	64	4	八千代台北17-9-9	総務		公明党	485-7195
27		みやうち 宮内 とし	N国	57	1	勝田台北3-3-11-106	総務		絆	090-9148-8782
28		やまぐち 山口 いさむ	立民	53	4	八千代台東1-7-2	◎都市		新未来	486-4625

◎委員長, ○副委員長, ●委員, ☆党派代表者

7. 報酬・期末手当・政務活動費

(1) 報酬 (平成12年10月1日適用)

月 額	議 長	520,000 円
	副 議 長	480,000 円
	議 員	460,000 円

(2) 期末手当 (令和2年4月1日現在)

年 額	410/100
6月期	205/100 (加算率15%)
12月期	205/100 (加算率15%)

(3) 政務活動費 (令和2年4月1日現在)

会派(1人会派含む)に対し、議員1人当たり年額48万円を交付します。

8. 議会事務局 (令和2年4月1日現在)

(1) 組 織 定数12人 現員数10人

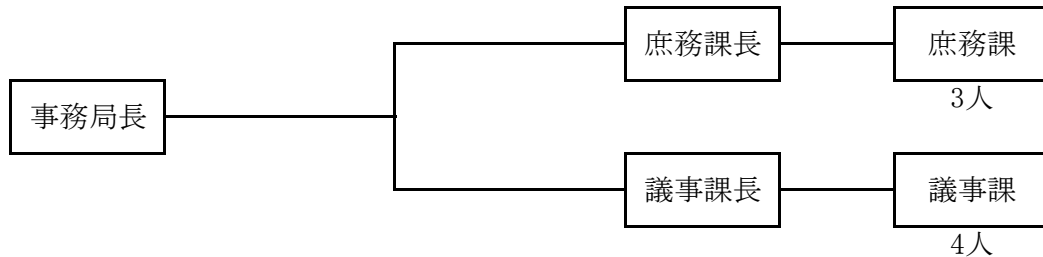

(2) 議会図書室

面 積	35.14 m ²	
蔵書冊数	1,771冊	(令和2年4月1日現在)

(3) 令和2年度議会費当初予算

節		金額
報	酬	156,580 千円
給	料	40,400
職	員 手 当 等	91,617
共	済 費	69,093
報	償 費	111
旅	費	635
交	際 費	608
需	用 費	5,218
役	務 費	45
委	託 料	11,682
使	用 料 及 び 賃 借 料	1,702
備	品 購 入 費	20
負	担 金 補 助 及 び 交 付 金	15,093
合	計	392,804

9. 市議会開催状況

(1) 本会議

平成31年（令和元年）

区分 会議	会 期		本 会 議		一 般 質 問	
	期 間	日数	日数	会議時間	日数	人 数
第1回 臨時会	1月16日	1日間	1日間	1時間21分	—	—
第1回 定例会	2月19日～3月20日	30日間	5日間	18時間53分	3日間	18人
第2回 定例会	6月3日～6月26日	24日間	6日間	17時間41分	4日間	18人
第3回 定例会	8月27日～9月26日	31日間	5日間	16時間56分	3日間	17人
第4回 定例会	11月26日～12月19日	24日間	6日間	16時間51分	4日間	17人
合	計	110日間	23日間	71時間42分	14日間	70人

令和2年（1月～3月）

区分 会議	会 期		本 会 議		一 般 質 問	
	期 間	日数	日数	会議時間	日数	会 議 時 間
第1回 臨時会	1月16日	1日間	1日間	0時間31分	—	—
第1回 定例会	2月19日～3月19日	30日間	5日間	17時間02分	3日間	15人
合	計	31日間	6日間	17時間33分	3日間	15人

(2) 常任委員会

平成31年（令和元年）

委員会	総務常任委員会		福祉常任委員会		都市（産業都市） 常任委員会		文教経済（文教安全） 常任委員会	
	回数	会議時間	回数	会議時間	回数	会議時間	回数	会議時間
第1回臨時会	2回	0時間27分	2回	0時間10分	2回	0時間42分	2回	0時間33分
第1回定例会	2回	2時間15分	1回	2時間00分	2回	2時間02分	2回	0時間52分
第2回定例会	2回	1時間40分	1回	0時間56分	1回	0時間29分	1回	0時間55分
第3回定例会	2回	1時間24分	1回	1時間36分	1回	1時間32分	2回	1時間15分
第4回定例会	2回	1時間23分	1回	1時間17分	1回	1時間11分	2回	1時間16分

令和2年（1月～3月）

委員会	総務常任委員会		福祉常任委員会		都市常任委員会		文教経済常任委員会	
	回数	会議時間	回数	会議時間	回数	会議時間	回数	会議時間
第1回定例会	1回	1時間15分	1回	1時間25分	2回	1時間44分	3回	1時間14分

(3) 議会運営委員会

平成31年（令和元年）

	開催回数	開催日	会議時間
第1回臨時会	3回	1月16日	0時間13分
第1回定例会	6回	2月12日・21日・26日, 3月18日・20日	2時間10分
第2回定例会	6回	5月27日・6月5日・11日・24日・26日	1時間56分
第3回定例会	6回	8月20日・27日・29日, 9月3日・24日・26日	2時間20分
第4回定例会	5回	11月19日・28日, 12月4日・17日・19日	1時間12分

令和2年（1月～3月）

	開催回数	開催日	会議時間
第1回臨時会	4回	1月8日・16日	0時間13分
第1回定例会	5回	2月12日・21日・27日, 3月16日・19日	1時間26分

(4) 特別委員会

平成31年（令和元年）

委員会名称	開催回数	開催日	会議時間
予算審査特別委員会 [平成31年度予算]	5回	2月27日・3月5日～8日	19時間30分
決算審査特別委員会 [平成30年度決算]	5回	9月4日・10日～13日	19時間32分

令和2年（1月～3月）

予算審査特別委員会 [令和2年度予算]	5回	2月28日, 3月5日・6日・9日・10日	15時間01分
------------------------	----	-----------------------	---------

10. 政務活動費執行状況（平成31年度交付分）

平成31年4月から令和2年3月分の政務活動費

(単位:円)

会派名	交付額	支出額							合計	返還額
		調査研究費	研修費	広報費	広聴費	資料作成費	資料購入費	事務費		
市民クラブ	2,880,000	1,228,154		1,583,100		6,970			2,818,224 97.9%	61,776 2.1%
公明党	2,400,000	436,738	59,378	1,212,819		20,470	54,291	64,490	1,848,186 77.0%	551,814 23.0%
自由民主党	2,400,000	825,690		371,580		1,230			1,198,500 49.9%	1,201,500 50.1%
日本共産党	1,920,000	400,908	340,948	808,817	2,440	21,770	57,968	212,499	1,845,350 96.1%	74,650 3.9%
絆	1,440,000	414,604				19,420			434,024 30.1%	1,005,976 69.9%
新未来	1,440,000	304,196		1,128,020		7,284	500		1,440,000 100%	0 0.0%
千葉維新の会	480,000			480,000					480,000 100%	0 0.0%
市民が主役の 議会をめざす会	480,000			480,000					480,000 100%	0 0.0%
合計	13,440,000	3,610,290 26.9%	400,326 3.0%	6,064,336 45.1%	2,440 0.0%	77,144 0.6%	112,759 0.8%	276,989 2.1%	10,544,284 78.5%	2,895,716 21.5%

※「千葉維新の会」:菅野文男、「市民が主役の議会をめざす会」:三田登

※「合計」及び「返還額」の下段の率は、「交付額」に対する割合