

し 知ってる? せんきょのこと (かいとうへん 解答編)

なんもんせいがい かくにん 何問正解できたか確認しよう!



にほん さい とうひょう
答1. 日本では18歳から投票で
きるよ。みんなはあと何年で投票
なんねん とうひょう
に行けるかな?

| |
|-----------------------|
| せいがい 正解 |
| <input type="radio"/> |

答2. アルゼンチン, フラジル, オ
ーストリアなどは16歳からでき
るよ。

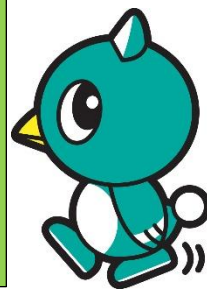

| |
|-----------------------|
| せいがい 正解 |
| <input type="radio"/> |



せんきょかんりいいんかい ようい
答3. 選挙管理委員会が用意した
とうひょうようし
投票用紙でなければいけないよ。

| |
|-------------------------------------|
| せいがい 正解 |
| <input checked="" type="checkbox"/> |

答4. ポスターを見たり, インターネ
ットを調べたり, 駅前などで演説を
えんぜつ
し
聞くことでも, 知ることができるよ。



| |
|-------------------------------------|
| せいがい 正解 |
| <input checked="" type="checkbox"/> |

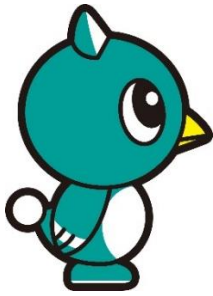

とうひょう ひとりいっぴょう ほか
答5. 投票は一人一票だよ。他の人
の投票を代わりにすることはでき
ないよ。

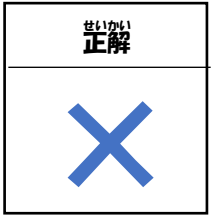

がいこく なんきょく とうひょう
答6. 外国や南極にいても投票で
きる選挙があるよ。投票する前には
てつづ ひつよう
手続きが必要だよ。

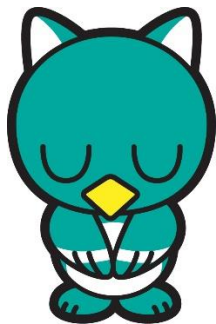
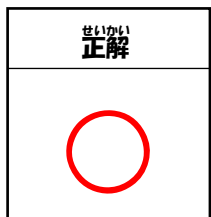
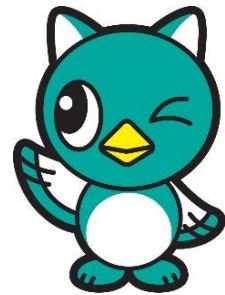

ひとりひとり いえ い とうひょう
答7. 一人一人の家に行って投票の
ねが お願いをすることは禁止されている
よ。飲み物、食べ物_{の 物 た 物}をあげることも
きんし
禁止されているよ。

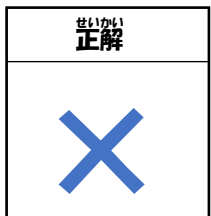

なんもんせいかい
何問正解できたかな？