



防火の願いを筆に込めて

消防出初式で高校生が書道パフォーマンス



▲本市の消防出初式で書道パフォーマンスが披露されたのは初めてです

1月7日に市民体育館と市民会館駐車場で開催された消防出初式で、八千代松陰高校書道部による書道パフォーマンスが披露されました。通常の墨だけでなく赤や緑の色を使い、安全を祈願する作品を大きな筆でダイナミックに仕上げました。

当日は他にも、消防音楽隊の演奏や今年最初で最後の放水となるようお願い、消防団員による一斉放水が行われました。

今号の紙面から

- ◆市民税・県民税の申告と
所得税の確定申告……………2・3
- ◆脱炭素に向けて私たちができること……4
- ◆学校における地球温暖化対策……………4

新型コロナウイルス情報

【オミクロン株対応ワクチン接種の予約日】

2月1日(水)午前8時30分より、2月25日(土)、26日(日)の集団接種の予約受け付けを開始します。また、2月8日(水)午前8時30分より、2月13日(月)～26日(日)までの個別医療機関での接種の予約受け付けを開始します。なお、12歳以上の初回接種、小児(5～11歳)接種、乳幼児(生後6か月～4歳)接種の最新の情報は市ホームページをご確認ください。

▼予約方法 市コールセンター☎0570(00)098かWEB申し込みフォームより。前記以外に医療機関での直接予約も受け付け中。受付医療機関は市ホームページでご確認ください。



▲乳幼児の接種



▲小児(5～11歳)の接種



▲オミクロン株ワクチン

2月15日(水)に防災無線の全国一斉情報伝達試験

地震や武力攻撃などの緊急時に、国からJアラート(全国瞬時警報システム)により送られてくる情報を確実にお知らせするため、全国一斉情報伝達試験として2月15日(水)午前11時頃に防災無線の試験放送を行います。本市では、防災無線チャイムの後に「これはJアラートのテストです」と3回繰り返し、こちらは、防災やちよです」と放送、最後に防災無線チャイムが流れます。気象状況などによっては、試験を中止する場合があります。(危機管理課☎421(6715))

2月・3月検針分の水道基本料金を追加で免除

官公署を除く全ての給水契約者の水道基本料金を、4年10月～5年1月検針分に加え、2月検針分(1月25日～2月20日に検針した分)と3月検針分(2月21日～3月24日に検針した分)を追加で免除します。手続きは不要です。検針時に投函する「使用水量のお知らせ」は免除前の金額となっておりますが、後日、水道基本料金を差し引いて請求します。検針は偶数月、奇数月の地域に分けて、2か月ごと
▲免除する水道基本料金を実施しているため、継続利用(2か月使用の場合・税込)

者は2か月分の水道基本料金が免除されます。引越など使用期間が2か月に満たない場合でも、使用期間に応じて0.5か月単位で免除します。下水道使用料の請求金額に変更はありません。

(給排水相談課☎483(6155))

口径	基本料金
13mm	1,320円
20mm	2,684円
25mm	3,982円
30mm	6,226円
40mm	10,626円
50mm	22,330円
75mm	43,538円
100mm	73,194円

市民税・県民税の申告

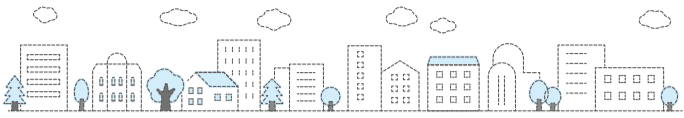

新型コロナウイルス感染症の影響により、申告書の作成相談などが中止や変更になる場合がありますので、市ホームページなどで最新の情報を確認してください。お問い合わせは、市民税課番483-1151へ

市民税・県民税の申告が必要な人

下のチャートで申告が必要か確認してください

スタート

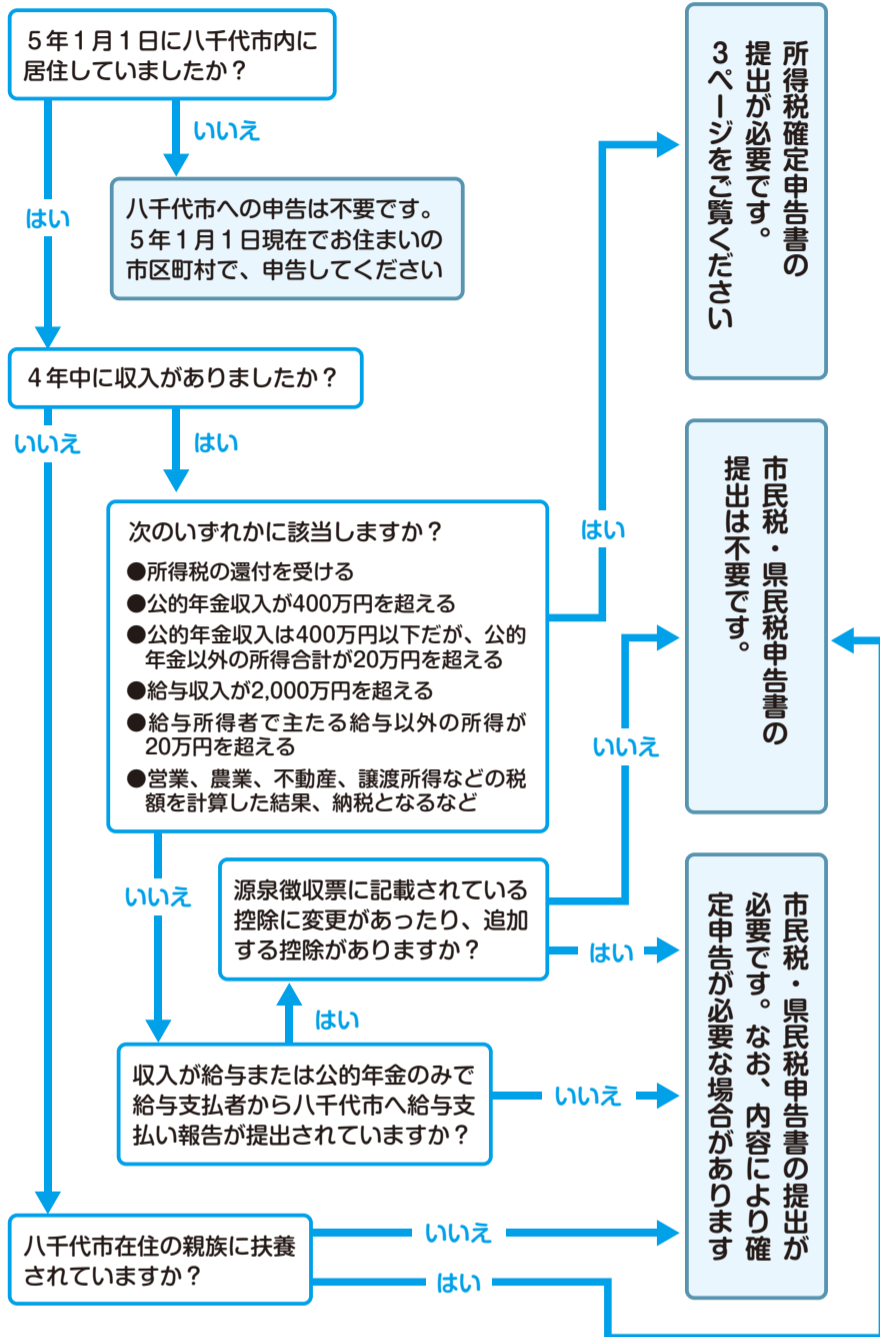

収入がない人でも、国民健康保険料などの各種保険料の申告や、非課税証明の申請には申告が必要です。

市内に居住してない人でも、5年1月1日現在、市内に事業所・事務所または家屋敷がある人は申告が必要です。

市民税・県民税の申告の会場と受付期間

受付期間 2月1日(水)～3月15日(水)まで
(土曜・日曜日、祝日を除く)
受付時間 午前8時30分～午後5時
会場 八千代市役所 多目的棟会議室
開始前の受付待ちはご遠慮ください

市役所本庁舎南側にある、多目的棟会議室が会場です。作成済み申告書の提出と申告書の作成相談を受け付けます。

マスクの着用や手指の消毒、検温、距離の確保にご協力ください。また、支所・連絡所では、作成済み申告書の提出のみ受け付けます。

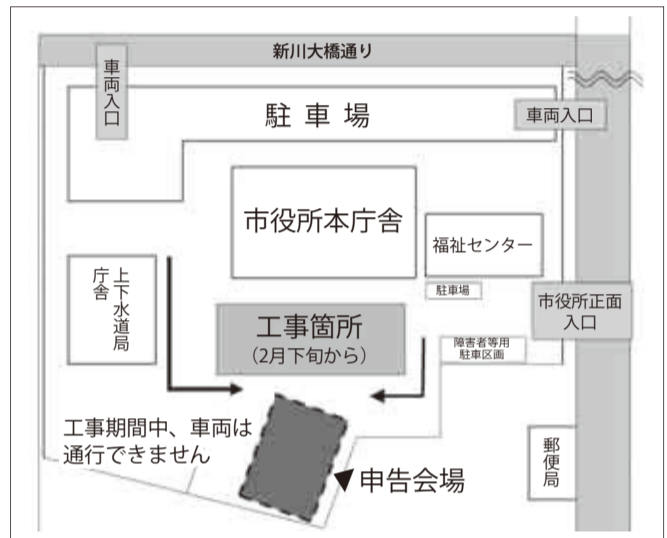

市民税・県民税の申告に必要なもの

- 申告書 (会場にも置いてあります)
- マイナンバーカード (または個人番号確認書類と本人確認書類)
- 源泉徴収票などの収入や経費がわかる書類
- 国民年金、介護保険、健康保険など社会保険の領収書や証明書
- 生命保険料や地震保険料などの控除証明書
- 障害者手帳や療育手帳など
- 医療費控除の明細書など (領収書の添付または提示では、控除の適用ができません)

新型コロナウイルス感染症などの感染拡大防止のため、できる限り郵送で提出してください。市民税・県民税申告書などは、市ホームページから印刷することができます。

【郵送先】〒276-8501 大和田新田312-5 八千代市役所市民税課

市役所駐車場を一部閉鎖します

緊急用貯水槽設置工事のため、2月下旬から市役所敷地内の一部を閉鎖します。6月下旬までの予定です。なお、工事期間中は、市役所本庁舎北側駐車場と南側駐車場との車両の通行ができなくなります。

(上水道課番) 483(6328)



八千代市少年自然の家は廃止されました

八千代市少年自然の家は、耐震性の不足と老朽化のため、4年12月1日に廃止されました。(学務課番) 481(0302)

マイナポイント申込支援コーナーを設置しています

2月28日(火)までにマイナンバーカードを申請した人は、マイナポイントの付与対象です。マイナポイントは、申込手続をすることにより、①マイナンバーカードの新規取得で最大5000円分、②健康保険証としての利用申込みで7500円分、③公金受取口座の登録で7500円分、合計最大2万円分のポイントがもらえる制度です。

マイナポイントの申し込み期限は、今後発表されます。申し込みがお済みでない人は、早めに申し込みましょう。マイナポイントを申し込みたいけれども機器がない人や申し込み方法がわからない人は、市役所新館地下1階にマイナポイント申込支援コーナーを平日午前8時30分～午後5時まで開設していますので、ご利用ください。マイナポイントについてのお問い合わせは、マイナポイントコールセンター番(421)6728へ。(総務課)

八千代市新庁舎等建設基本設計(素案)に対する意見を募集します

「八千代市パブリックコメント手続実施要綱」に基づき、八千代市新庁舎等建設基本設計(素案)について、広く市民の皆さんから意見を募集します。意見を提出できる人は、市内に住所がある人、市内に事務所が事業所がある人、市内に勤務している人、市内の学校に在学している人、当該事業に利害関係有する人です。意見に対しての個別回答は行いません。

▼募集期間 2月1日(水)～3月2日(木) 必着 ▼公表場所 庁舎総合整備課、法務課情報公開班、支所・連絡所、公民館、図書館、市ホームページ ▼意見の提出方法・送付先 募集期間中に公表する実施要項に記載してあります。

(庁舎総合整備課番) 421(6712)

所得税の確定申告

所得税の確定申告が必要な人

各種所得の合計金額から、基礎控除やその他の所得控除を差し引いて計算した税額から、配当控除や住宅ローン控除などを差し引いて残額がある人は、確定申告が必要です。

1. 給与所得があり、次のいずれかに該当する人

- 給与の収入金額が2,000万円を超える
- 給与を1か所からもらっている人で、給与所得と退職所得を除く他の所得の合計金額が20万円を超える
- 給与を2か所以上からもらっていて、年末調整をしなかった給与の収入金額と、給与所得と退職所得を除く他の所得金額の合計金額が20万円を超える
- 同族会社の役員などで、その会社から貸付金の利子、賃貸料、使用料などをもらっている
- 給与について、災害減免法により源泉徴収税額の徴収猶予や還付を受けた

2. 公的年金等の収入があり、次のいずれかに該当する人

- 公的年金等の収入の合計金額が400万円を超える
- 他の所得の合計金額が20万円を超える

外国年金がある場合や控除追加によって還付を受ける場合は申告が必要です。詳しくは千葉西税務署 ☎043-274-2111へ問い合わせてください。

確定申告の会場と受付期間

1. 千葉西税務署

所得税、贈与税、消費税などの確定申告書作成相談や、申告書の配布、作成済みの申告書の受付を行います。

▶期間 2月16日(木)～3月15日(水) (土曜・日曜日、祝日を除く)、2月19日(日)・26日(日)は休日開庁を実施します ▶受付時間 午前8時30分～午後4時 (作成済み書類の提出は、午後5時まで受け付けます)

相談は、新型コロナウイルス感染症の感染拡大防止のため、入場整理券の配布による受付となります。入場整理券は当日配布のほか、LINEによる事前発行も可能です。詳細は、国税庁ホームページへ。入場整理券の配布状況に応じて、後日の来場をお願いする場合があります。

■ふるさと納税ワンストップ特例制度 所得税の確定申告や市民税・県民税の申告をしない人が対象です。医療費控除などを受けるために申告をする場合は、特例が無効になるため、寄附金控除の申告も併せて必要です。

■上場株式等に係る配当所得などがある人は 確定申告と市民税・県民税申告で、異なる課税方式を選択する場合は、①市民税・県民税申告書、②「市民税・県民税申告書(上場株式等の所得に関する課税方式選択申出書)」、③「確定申告書と特定口座年間取引報告書など市民税・県民税が源泉徴収されていることがわかる資料の写し」の3点の提出が必要です。異なる課税方式を選択すると、国民健康保険料などの金額が変わることがあります。配当所得などの取引が特定口座のみで、全てについて異なる課税方式を選択する場合は、確定申告書第2表への記載でも異なる課税方式を選択できますが、申告内容によって上記3点の提出が必要な場合があります。

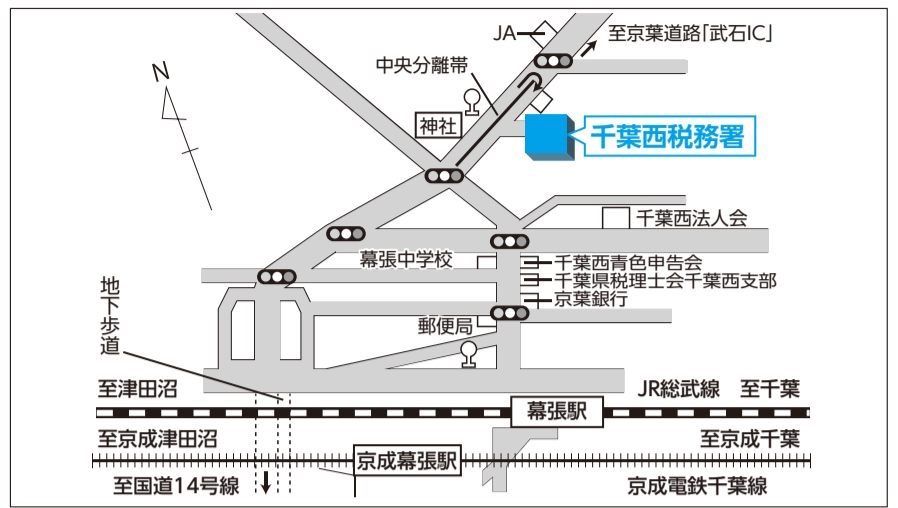

確定申告期間中は、千葉西税務署の駐車場を使用できません。公共交通機関をご利用ください。

2. 市役所会場

申告書作成相談は、給与収入(特定支出控除の適用を受ける人を除く)と公的年金収入のみの人に限り、年末調整していない住宅ローン控除、給与と公的年金以外の収入がある人、災害などによる雑損控除などの相談は千葉西税務署へ。「利用者識別番号」をお持ちの方は、必ず確認できる書類を持参してください。初めて利用する人は、会場で「利用者識別番号」を取得できますので、身元確認書類をお持ちください。

今年から確定申告作成相談は、新型コロナウイルス感染症対策として、インターネットによる事前予約制で各日120人程度の受付となります。ただし、作成済みの書類を提出する場合は予約不要です。

▶期間 2月16日(木)～3月15日(水)(土曜・日曜日、祝日を除く) ▶受付時間 午前8時30分～午後4時(作成済み書類の提出は、午後5時まで受け付けます) ▶予約方法 インターネットでの予約(右のコードから)か申告会場で予約。スマートフォンをお持ちの方は持参してください ▶予約受付期間 2月1日(水)午前8時30分～3月14日(火)午後3時まで。翌日以降分の予約になります。



所得税の確定申告に必要なもの

マイナンバーカードなど申告する人のマイナンバーが確認できるものや運転免許証などの身元確認書類が必要です。郵送する場合は、写しを同封してください。その他、申告内容により必要な書類が異なりますので、千葉西税務署 ☎043-274-2111へ問い合わせてください。

■スマートフォンでも申告できます スマートフォンを使って自動計算で簡単に確定申告書を作成して、自宅からいつでも申告できます。右のコードの「作成の流れはこちらから」から申告に必要なものを確認できます。



■郵送で提出先 〒262-8507千葉市花見川区武石町1-520東京国税局業務センター千葉西分室 ※受付印が押された申告書の控えが必要な人は、控えと切手を貼った返信用封筒(返信先記入)を同封してください。

5年度の「ゴミゼロ運動」は6月4日(日)を予定

5年度の「ゴミゼロ運動」は、6月4日(日)に実施する予定です。詳しくは、広報やちよや市ホームページなどでお知らせします。なお、新型コロナウイルス感染症の感染状況により、やむなく中止する場合がありますので、あらかじめご了承ください。

不法投棄通報受付専用電話

フリーダイヤル(ファクス兼用)
やちよし ゴミゼロ
0120-844-530

粗大ごみ受付専用電話

(収集依頼受付・要予約)
483-4506
月～金曜日9時～16時30分
(祝日・年末年始を除く)

コメ	該当地域	指定袋使用		資源物		コメ	該当地域	指定袋使用		資源物	
		不燃・有害ごみ	可燃ごみ	びん缶類 ペットボトル	紙布類 紙パック			不燃・有害ごみ	可燃ごみ	びん缶類 ペットボトル	紙布類 紙パック
2月の資源物・ごみ収集日	1 大和田(成田街道南側) 村上(3200・3300・3500番台の成田街道南側) 菅田町(成田街道南側) 大和田新田(県道幕張八千代線から東側) 高津(県道幕張八千代線から東側)	7日(第1火) 21日(第3火)		木	土	9 村上(成田街道北側で新川西側)、菅田町・菅田・大和田(成田街道北側から東葉高速線南側)、大和田新田(300・400・500・700番台の成田街道北側から東葉高速線南側)、ゆりのき台1・2丁目	2日(第1木) 16日(第3木)		木	土	
	2 八千代台北	14日(第2火) 28日(第4火)	月・水・金			10 高津(県道幕張八千代線から西側)、高津東 大和田新田(100・200番台の成田街道南側で 県道幕張八千代線から西側)	9日(第2木) 休み(第4木)	月・水・金	火		
	3 八千代台西、八千代台南	7日(第1火) 21日(第3火)				11 高津団地 大和田新田(1～99番地の成田街道南側)	2日(第1木) 16日(第3木)			土	
	4 八千代台東	14日(第2火) 28日(第4火)				12 大和田新田(900・1000・1100番台の成田街道 北側から東葉高速線南側)、緑が丘西(東葉高速線南側)	9日(第2木) 休み(第4木)			土	
	5 上高野	1日(第1水) 15日(第3水)	火・木・土	金	月	13 勝田台	3日(第1金) 17日(第3金)	火・木・土	水	月	
	6 村上団地	8日(第2水) 22日(第4水)				14 勝田台南、勝田、麦丸、ゆりのき台3～8丁目、 菅田町(500番台を除く東葉高速線北側) 菅田(東葉高速線北側)	10日(第2金) 24日(第4金)				
	7 村上(新川の東側)、下市場、村上南、 勝田台北	1日(第1水) 15日(第3水)	11・23日(月・水)は 休み			15 菅田町(500番台の東葉高速線北側)、 大和田新田(東葉高速線北側)、吉橋、尾崎 緑が丘1・5丁目、緑が丘西(東葉高速線北側)	3日(第1金) 17日(第3金)	11・23日(月・水)は 休み			
	8 神野、保品、下高野、米本、米本団地、 堀の内	8日(第2水) 22日(第4水)				16 真木野、小池、佐山、平戸、神久保、島田台、 島田、桑橋、桑納、大学町	10日(第2金) 24日(第4金)				

◆お問い合わせは、クリーン推進課 ☎(421)6768
または清掃センター ☎(483)4521(機)486(101)へ

脱炭素に向けて 私たちができること

世界は今、地球温暖化を防ぐため、温室効果ガスの排出量削減などの脱炭素に取り組んでいます。地球の未来のため、一人ひとりが意識して温暖化防止対策に取り組み、脱炭素社会を実現しましょう。

お問い合わせは環境政策室☎421-6767へ。

温室効果ガスの削減目標

近年、人間活動の拡大に伴って、温室効果ガスが大量に大気中に排出されることで地球温暖化が進んでいると言われています。

本市でも、過去30年で年間の平均気温が約1.7℃上昇し、台風被害や熱中症による搬送が増えるなど、気候変動の影響が顕在化し、今後さらに深刻化するおそれがあります。

国は、地球温暖化対策計画の中で、削減目標として、2030年度において温室効果ガスを2013年度から46%削減することを目指しており、家庭部門にも66%の削減を求めています。

できるところから始めましょう

なぜ、私たち一人ひとりの行動が必要なのでしょう。「脱炭素」と私たちの暮らしは関係ないと思っている人もいるかもしれませんが、衣食住・移動など、私たちが普段の生活の中で消費する製品・サービスの製造、流

通などの際に生じる温室効果ガスが、国のCO₂の排出量の約6割を占めています。

このため、無駄をなくし、環境負荷の低い製品やサービスを選択するなど、ライフスタイルを見直すことが大切です。

国は、日常生活における脱炭素行動などを「ゼロカーボンアクション30」として整理しています。脱炭素社会の実現に向けてできることから取り組み始めましょう。

ゼロカーボンアクション30の取り組み項目は下表のとおりです。詳しくは、右のコードから環境省ホームページへ。

出典：環境省「COOL CHOICE」ホームページ



ゼロカーボン アクション30

<p>エネルギーを節約・転換しよう!</p> <p>ACTION</p> <ol style="list-style-type: none"> 1 再生エネルギーへの切り替え 2 ケールビス・フォームビス 3 節電 4 節水 5 省エネ家電の導入 6 宅配サービスをできるだけ一回で受け取る 7 消費エネルギーの見え易化 	<p>環境に配慮した住まいを検討しよう!</p> <p>ACTION</p> <ol style="list-style-type: none"> 8 太陽電池パネルの設置 9 ZEH（ゼッチ） 10 省エネルギーフォーム窓や受動型断熱リフォーム 11 蓄電池（EV・車載の蓄電池）、蓄エネ設備物の導入・設置 12 暮らしに木を取り入れる 13 分譲も賃貸も省エネ物件を賃貸 14 働き方の工夫 	<p>交通・移動手段で環境配慮ができます。</p> <p>ACTION</p> <ol style="list-style-type: none"> 15 スマートムーブ 16 ゼロカーボンドライブ 	<p>食品・食材の無駄をなくそう!</p> <p>ACTION</p> <ol style="list-style-type: none"> 17 食事量を控えすぎない 18 食材の買い物や保存等での食品ロス削減の工夫 19 旬の食材、地元の食材でつくった産食を取り入れた健康的な食生活 20 自宅でコンポスト
<p>衣類・ファッションでもサステナブルを!</p> <p>ACTION</p> <ol style="list-style-type: none"> 21 今持っている服を長く大切に着る 22 長く着られる服をじっくり選ぶ 23 環境に配慮した服を選ぶ 	<p>家庭ゴミを減らす工夫をしよう!</p> <p>ACTION</p> <ol style="list-style-type: none"> 24 使い捨てプラスチックの使用をなるべく減らす。マイバッグ、マイボトル等を使う 25 修理や修理をする 26 フリマ、シェアリング 27 こみの分別処理 	<p>買い物や投資でも環境配慮ができます。</p> <p>ACTION</p> <ol style="list-style-type: none"> 28 新たなタイプの製品・サービスの選択 29 個人のESG投資 	<p>環境活動に積極的に参加しよう!</p> <p>ACTION</p> <ol style="list-style-type: none"> 30 植林やこみぬい等の活動

学校における地球温暖化対策

学校でのESD（持続可能な社会の担い手を育む教育）の取り組みの中から地球温暖化対策について紹介します。

勝田台中学校では「SDGs目標7エネルギーをみんなにそしてクリーンに」の達成に向け、身近なところに潜むエネルギー問題に目を向けることをテーマに、理科や社会などの授業で、地球温暖化について学んでいます。

1年生の社会の時間では、世界の地形や気候を扱う際に、近年の地球温暖化を含む気候変動の実情を学び、自分たちにできることを

考え、発表する時間をとりました。

2年生の理科の時間では、種類の異なる電球の電気エネルギーの消費量の違いを計算しました。LEDはエネルギー効率が高く、CO₂の排出量も減らすことができるほか、寿命



▶大和田南小学校のえがお学級

も蛍光灯の約3倍の40,000時間と長持ちします。生徒たちは、家庭でも積極的にLED電球を使うことで、消費エネルギーの減少に協力できることを学習し、身近なところから地球温暖化について考えました。

大和田南小学校のえがお学級では、電気について考えるために、「えがお遊園地」を作りました。「えがお遊園地」では、手回し発電や足こぎ発電、ソーラーパネルなどを使って、実際に電気を作り、模型の電車を動かしました。電気の大切さについて、身近な問題として学ぶことができました。

(教育委員会指導課☎481-0301)

広告

広告

2月 info

インフォメーションボード

公民館や図書館の催しは、7ページに掲載。

オーエンス八千代市民ギャラリー ☎406-4116からのお知らせ

■オンラインギャラリー 家に居ながら芸術作品を鑑賞できるオンラインギャラリーをホームページに開設しています。常設展示室に展示した市の収蔵作品のほか、市内を中心に活動している作家の作品などが無料で観られます。2月1日(水)からは「智の旅 A JOURNEY OF WISDOM」と題し、酒井清一と星襄一の作品を公開しています。詳しくはホームページへ。

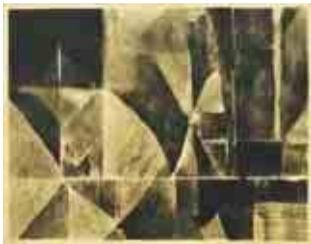

▲星襄一1957年「春を待つ」

■土曜日のアトリエ YouTube 小学生向けの簡単な工作教室「土曜日のアトリエ」が家にいながら楽しめるYouTubeチャンネルを運営しています。2月は、切ってボンドで貼り付けるだけでかわいいチャームが作れる「フェルトでハートチャーム」の作り方、ほか2本の動画を投稿予定です。詳しくはホームページまたはYouTubeチャンネルへ。

▶2月配信予定の「フェルトでハートチャーム」



■ギャラリーサポーター展覧会 オーエンス八千代市民ギャラリーのボランティアスタッフとしてワークショップの運営や館内の装飾活動など「アートを通じたコミュニケーションの場づくり」のために活動しているギャラリーサポーターのアート作品展です。2月12日(日)に実施予定のワークショップ「自分だけの宝島！みんな合わせてOne heart」で、ギャラリーサポーターと参加者が制作した壁面アートも展示されます。

▶日時 2月23日(祝)～3月5日(日)午前10時～午後9時。初日は午後1時から。最終日は午後3時まで ▶場所 フルルガーデン八千代みんなのギャラリー

里山楽習会 in やちよ

千葉県生物多様性センターの講師による「里山でみられる希少種と外来種について」の講演のほか、市内で活躍する里山活動団体の活動内容や活動の魅力などのお話も。

▶日時 2月25日(土)午後1時30分～4時。午後1時受け付け開始 ▶場所 市役所第1・第2会議室 ▶定員 先着40人 ▶申し込み 電話かメールで環境政策室☎421-6767 ☒kankyoul@city.yachiyo.chiba.jpへ

高齢者や障害者を雇用した事業者 に雇用促進奨励金を交付します

市では、市内在住の高齢者や心身障害者を常用労働者として新たに雇用した市内事業者に奨励金を交付しています。該当する事業者は、交付申請手続きが必要になりますので、申請期限までに商工観光課へ連絡してください。申請書類一式を送付します。

▶対象 ①市内に事業所があること、②市税を完納していること、③公共職業安定所の紹介で市内在住の高齢者(60歳以上)や心身障害者を常用労働者として新たに雇用したこと ▶奨励金の額 高齢者：月額1万円 心身障害者：月額1万5千円 ▶助成期間 雇用した月の翌月から12か月 ▶申請期限 4年度下期(4年7月1日～12月31日に新たに雇用した場合)：3月3日(金)まで。5年度上期(5年1月1日～6月30日に新たに雇用した場合)：9月上旬までを予定

募集 農業委員・農地利用最適化推進委員

①農業委員、②農地利用最適化推進委員を募集します。募集要項と申込用紙は、農政課、農業委員会に配布しています。市ホームページからもダウンロードできます。

▶資格 ①農業に関する識見を有し、農地などの利用の最適化の推進に関する事項その他農業委員会の所掌に属する事項に関しその職務を適切に行うことのできる人、②農地などの利用の最適化の推進に熱意と識見を有する人 ▶募集人数 ①14人(過半数が認定農業者など・農業委員会の所掌に属する事項に関し利害関係を有しない人を含めること)、②13人 ▶任期 ①7月20日(木)から3年間(②は予定) ▶主な職務 ①毎月実施する農業委員会総会での審議、農地などの利用の最適化の推進、法人化・その他農業経営の合理化・農業一般に関する調査、情報提供など。②担い手への農地利用の集積・集約化、遊休農地の発生防止・解消、新規参入の支援など、担

当区域の農地などの利用最適化を推進するための活動など ▶報酬 ①月額48,000円。会長は53,000円 ②月額41,000円 ▶申し込み 3月1日(水)午後5時必着で、推薦または応募で①は農政課☎421-6763、②は農業委員会事務局☎421-6793へ持参または郵送

募集 県民の日記念コンサート出演者

6月11日(日)に市民会館で開催予定の「千葉県誕生150周年記念事業・八千代市市民会館開館50周年記念・第33回県民の日記念コンサート」に出演する小学生を募集します。

▶内容 八千代少年少女合唱団の長岡利香子先生の指導のもと、ミュージカル形式による演出を行います ▶対象 当日6月11日(日)、3～6月の毎週土曜日(5月一部日曜日)に予定している事前練習に参加できる市内在住・在学の小学3～6年生 ▶場所 市民会館、総合生涯学習プラザ ▶募集人数 30人 ▶申し込み 2月1日(水)午前9時～20日(月)までに、住所・お子さんと保護者の氏名・学年・連絡先を電話で市民会館☎483-5111へ (文化・スポーツ課)

募集 八千代まちづくり 緑が丘基金の助成団体

▶対象 グリーンベルト、街路樹、歩道、公開空地の整備や駅前広場、公園の清掃など、基金の目的の達成に必要な活動を行う団体 ▶助成金額 対象経費の3分の2以内で1団体20万円以内 ▶申し込み 6月30日(金)消印有効で所定の申請書に必要事項を記入して送付 ▶提出先 〒164-0001東京都中野区中野3-36-16三菱UFJ信託銀行リテール受託業務部公益信託課☎0120-622372(受付時間平日午前9時～午後5時、土・日・祝日などを除く) ☒koueki_post@tr.mufg.jp(件名に基金名を明記してください) 申請書は、まちづくり推進室窓口か市ホームページにあります

市観光協会フォトコンテスト 入賞作品の展示会

(一社)八千代市観光協会主催のフォトコンテストで入賞した作品の展示会を3月17日(金)まで開催しています。八千代の四季を感じる写真をご覧ください。



◀2020年の大賞作品

▶場所 市役所1階総合案内付近 (観光推進室☎421-6762)

広告

広告

情報ぎゅらりー

市役所 〒276-8501 大和田新田 312-5 483-1151 (代表)

2月8日(水)は八千代台支所・パスポートセンターが臨時休業

八千代台支所とパスポートセンターは、2月8日(水)と9月13日(水)はユアエルム八千代台の店休日に伴い、休業となります。

(戸籍住民課 421-6719、パスポートセンター 485-5801)

図書館は2月13日(月)～17日(金)蔵書点検のため休館します

蔵書点検のため、図書館は2月13日(月)～17日(金)は休館します。本の返却は、各図書館や総合生涯学習プラザ、村上・高津公民館のブックポストへ。

▶問い合わせ TRC八千代中央図書館 486-2306、大和田図書館 482-3240、八千代台図書館 482-0912、勝田台図書館 484-4946、緑が丘図書館 489-4946

総合生涯学習プラザのプール休止

プールの点検・清掃作業のため、2月15日(水)～17日(金)は利用できません。館内の他の施設は、通常どおり利用できます。お問い合わせは総合生涯学習プラザ 487-3719へ

オンラインで転出届を提出できるようになります

2月6日(月)から、転出届をマイナポータルによるオンラインで届出できるようになり、原則八千代市への来庁が不要となります。電子証明書搭載のマイナンバーカードが必要で、マイナポータルで転出届をした後は、転入先の窓口で手続きが必要です。(戸籍住民課 421-6719)

償却資産の申告はお済みですか

5年度償却資産申告書(固定資産税)の提出期限は1月31日(火)です。まだ申告が済んでいない人は、資産税課へ早めに申告してください。これから申告書を提出する人は、納税通知書の発送が遅くなる可能性があります。(資産税課 421-6693)

原動機付自転車・軽自動車などの変更手続きはお済みですか

原動機付自転車・軽自動車などの軽自動車税(種別割)は、4月1日時点の所有者が使用者に課税されます。譲渡などによる所有者の変更や、市外への転出、所有者の死亡、盗難などに該当する場合は、次の場所で早めに手続きをしてください。

▶手続きの場所 ①排気量125cc以下の原動機付自転車など…市民税課 421-6692、②排気量125cc超の二輪車…習志野自動車検査登録事務所 050-5540-2024、③軽自動車…軽自動車検査協会千葉事務所習志野支所 050-3816-3115 (市民税課)

国民年金保険料の追納はお済みですか

学生納付特例や納付猶予、免除制度の承認を受けている場合は、10年以内であれば後から保険料を納付(追納)することができます。追納をすると、老齢基礎年金の年金額を増やすことができます。

ただし、3年度目以降に追納する場合は加算額が上乘せされますので、早めに追納することをおすすめします。申し込みは年金手帳または基礎年金番号通知書を持参し、国保年金課へ。(国保年金課 421-6744)

特別弔慰金の請求はお済みですか

戦没者等(公務死亡等した軍人、軍属、準軍属)の死亡当時の遺族で、2年4月1日において、恩給や遺族年金等を受ける人(戦没者等の妻や父母等)が死亡したことなどによりない場合、第十一回特別弔慰金として額面25万円、5年償還の記名国債が支給されます。請求期限は3月31日までです。期限を過ぎると請求できませんのでご注意ください。対象となる遺族は、戦没者等の死亡時

2月の休日開庁 ●戸籍住民課(1階)・八千代台支所・パスポートセンター 12日(日)午前8時30分～正午 ※取り扱えない業務もあります ●納税相談(3階) ●国民健康保険料(1階) 26日(日)午前9時～正午

まで1年間以上生計関係を有していた三親等内の親族などです。

対象となる遺族や請求方法など、詳しくは健康福祉課 421-6731へ

公立小中義務教育学校の入学通知書を発送しました

4月に市内公立小中義務教育学校へ入学予定の児童・生徒の保護者宛てに入学通知書を郵送しました。入学通知書が届かない、記載内容が実際と異なる、または入学式までに市内転居・市外転出予定のある人は、教育委員会学務課まで連絡してください。また、国立・県立・私立学校に入学する人は、入学承諾書などに入学通知書を添えて学務課へ提出してください(郵送可)。外国籍の人には、入学手続き案内を郵送しました。入学を希望する人や案内が届いていない人は、学務課へ連絡してください。(学務課 481-0302)

四市複合事務組合議会 定例会を開催します

四市複合事務組合の議会の傍聴を希望する人は、電話で同組合事務局へ。 047-436-2772 ▶日時 2月15日(水)午後2時から ▶場所 船橋市役所 ▶内容 四市複合事務組合予算の審議ほか (健康福祉課)

募集 市営住宅の入居者

入居にあたり所得制限があります。入居時期は3月下旬予定。詳しくは、健康福祉課 421-6731へ。

▶資格 市内在住か在勤の人 ▶申し込み 2月15日(水)までに、同課で配布している申込書に必要事項を記入し、必要書類を添えて持参。 ①ほしば団地/下市場 2-10-18 ▶募集戸数 母子世帯用1戸(1

階1戸、単身者不可) ▶間取り 6畳2間、4.5畳、DK ▶家賃 月額1万6,000円～3万1,500円、②第二ほしば団地/下市場 2-17-17 ▶募集戸数 母子世帯用2戸(1階2戸、単身者不可) ▶間取り 6畳2間、4.5畳、DK ▶家賃 月額1万8,200円～3万5,800円、③よなもと団地/米本1359 ▶募集戸数 一般世帯用1戸(2階1戸、単身者不可) ▶間取り 6畳、4.5畳2間、K ▶家賃 月額1万3,700円～2万7,000円(別途共益費2,600円)、④団地名 よなもと団地/米本1359 ▶募集戸数 一般世帯用1戸(2階1戸、単身者可) ▶間取り 6畳、4.5畳、DK ▶家賃 月額1万1,900円～2万3,400円(別途共益費2,600円) いずれも浴槽、風呂釜付き。駐車場はありません (健康福祉課)

保健 保健センター 〒276-0042 ゆりのき台2-10 母子保健課 486-7250 健康づくり課 483-4646

母子保健課 1歳6か月児 歯科健康診査

対象者には、個別に通知します。 ▶日時 2月7日(火)・16日(木)・17日(金)、3月8日(水)・13日(月) ▶場所 保健センター ▶対象 3年4月・5月生まれ

※通知の日時でご都合の悪い場合や通知が届いていない人は、電話で母子保健課へ

2月の献血 2月1日(水)～14日(火)は市内で一般向けの献血はありません。市外の献血については、県赤十字血液センターのホームページで確認を。

夜間・休日 急病診療 ◆急病のときは、まず、当番医で受診を [テレホン案内] 月～金曜日 19:00～翌8:30 内科系(小児科) 482-6870 土曜日 17:00～翌8:30 外科系・その他の科目 482-6871 日曜日・祝日 年末年始 8:30～翌8:30 歯科 482-6872 ※小児科・その他の科目・歯科は、日曜・祝日・年末年始の8:30～17:00のみ

やちよ夜間小児急病センター 東京女子医科大学八千代医療センター内 毎日18～23時 458-6090 ※23時以降は 450-6000へ 具合が悪くなり、当番医での受診が必要か判断に迷う時などに看護師や医師が電話で相談に応じます。 【小児】こども急病電話相談 毎日19時～翌朝6時 局番なしの 4800 ※ダイヤル回線、IP電話、光電話からは 043-242-9939 【小児以外】救急安心電話相談 平日・土曜18時～翌朝6時、日曜・祝日・年末年始 9時～翌朝6時 局番なしの 7009 ※ダイヤル回線、IP電話、光電話からは 03-6735-8305

2月の相談案内 ※祝日はお休みです。

Table with columns for various consultation services: ふれあい相談, 生活困窮・成年後見に関する相談, 緑の相談, 消費生活相談, 高齢者総合相談, 福祉総合相談, 子どもの総合相談, 青少年の非行に関する相談, 教育相談, 適応支援相談, のことばと発達相談, 成人の健康相談, 女性のサポート相談, ごとの相談, 人権・悩み相談, 地域職業相談室, 職業相談, 住宅耐震診断, 行政相談, 宅地建物相談, 登記・測量相談, 行政書士相談, 交通事故相談, 予約制 (法律相談, 税務相談, 交通事故相談)

2歳6か月児 歯科健診 (予約制)

歯科医師による健診を行います。
▶日時 3月7日(火)受け付けは①午後1時15分～1時30分、②午後1時40分～1時55分、③午後2時5分～2時20分のいずれか ▶場所 保健センター ▶対象 2年9月生まれ ▶申し込み 健診日の1週間前までに電話で母子保健課へ

プレママ教室

はじめてママになる人が妊娠、出産、子育てについてイメージできる講話を行います。先着15人。

▶日時 3月10日(金)午後1時30分～2時30分。15分前から受け付け
▶場所 保健センター ▶対象 はじめて赤ちゃんを迎える人 *妊娠7か月前後を目安に受講を。2人目以降の場合は要相談 ▶持ち物 母子健康手帳、筆記用具 ▶申し込み 電話で母子保健課へ

麻しん風しん混合予防接種 (MR) はお済みですか

▶対象 第1期…1歳～2歳未満、第3期…平成27年4月2日から28年4月1日生まれ(小学校就学前の1年間) *第2期の接種期限は3月31日まで ▶費用 公費(無料) ▶ワクチンの種類 原則として麻しん風しん混合ワクチン

まだ接種していない人は、定期予防接種委託医療機関でなるべく早めに受けましょう。

*予診票を紛失した人や市外の医療機関で接種希望の方は母子保健課にご連絡ください。

健康づくり課 県の風しん抗体検査を受けた人へ

千葉県風しん抗体検査の結果、抗体価が低かった人に対して、予防接種の費用を助成します。

▶対象 「妊娠を希望する女性」、「妊娠を希望する女性の同居者」、「抗体価が低い妊婦の同居者」のうち、検査の結果、抗体価が低かった人 ▶助成対象の接種期間 4年4月1日～5年3月31日 ▶助成額 3,000円

募集 おやこ生き物探検隊 (冬・昆虫教室) 参加者

ほたるの里づくり実行委員会が「おやこ生き物探検隊」としてイベントを開催します。各先着15組(小学生以上の親子30人程度)。いずれも費用は1人200円。申し込みは、環境政策室へ

①冬の生き物を探してみよう!
☎2月18日(土)午後1時～2時30分(雨天中止) 所ほたるの里(米本4816)。駐車場なし。公共交通機関でお越しください。

②昆虫教室 ☎3月18日(土)午前10時～正午 所農業交流センター(環境政策室☎421-6767)

▶申請方法 3月31日(金)必着で申請書・予防接種領収書の原本、県風しん抗体検査結果の写しを健康づくり課へ郵送または持参。

お試し体操広場

「やちよこれだけ体操」や「やちよ元気体操」で一緒に体を動かしませんか。無理なく体を動かせる30分間の体操広場です。散歩のついでに、ぜひお立ち寄りください。

▶日時 2月7日・14日いずれも火曜日午前9時～9時30分(小雨中止) ▶場所 総合運動公園噴水広場(当日現地集合) ▶持ち物 飲み物 ▶その他 体調が優れない時は参加をお控えください。

生活習慣病予防講演会

「循環器疾患を学んで予防しよう～心臓血管外科は怖くない、テレビドラマは本当?!～」専門医が生活習慣病予防や最新医療について説明します。先着40人 ▶日時 3月14日(火)午後2時～3時30分(受け付けは午後1時45分から) ▶講師 東邦大学医療センター佐倉病院 心臓血管外科 本村 昇教授 ▶場所 保健センター ▶申し込み 電話で健康づくり課☎483-4646へ

With コロナの健康バランスアップ術～食事とお口の健康編～

お昼にぴったりな簡単ワンプレートレシピの紹介や歯みがきのポイントなど。先着20人。筆記用具持参。▶日時 3月1日(水)午前10時～11時30分 ▶場所 保健センター ▶申し込み 電話で健康づくり課へ

習志野保健所から

■精神保健福祉相談 (予約制) 精神疾患や心の健康について、精神科医が相談をお受けします。

▶日時/場所 3月6日(月)午後2時から/市障害者福祉センター、3月14日(火)午後2時から/習志野保健所 ▶申し込み 地域保健課☎475-5152

■思春期相談 (予約制)

発熱したときの受診・相談

まずは身近な医療機関に電話相談

65歳以上や重症化リスクの高い人、つらい症状がある人、妊婦、子どもはかかりつけの医療機関や発熱外来に電話で相談を。

かかりつけ医がいないなど、困ったときは、千葉県のHPで発熱外来を確認し、ネット環境がないなどの場合は下記相談窓口へ。受診の際は必ず事前に予約を。

相談窓口

- 千葉県発熱相談コールセンター(土日祝含む24時間) ☎0570-200-139
- 八千代市健康づくり課(平日8時30分～17時) ☎047-483-4646
- 発熱相談医療機関(連絡先は千葉県HPに掲載)

●県内の発熱外来



千葉県HP

思春期に関する悩み等について、臨床心理士が相談をお受けします。

▶日時/場所 3月14日(火)午前9時30分から/習志野保健所 ▶申し込み 地域保健課☎475-5153

生涯学習

特に表示されていないものは受講無料です。詳しくは各主催者に問い合わせてください。

公民館 八千代台公民館☎483-5553 ◆認知症!正しく知って楽しく予防! 認知症予防のため、意識的に脳を使う方法を楽しく学びます。市内在住か

在勤・在学の人。先着20人 ☎2月22日(水)午前10時～11時30分 申午前9時から 右のコードから申請か電話または直接同館へ



睦公民館☎450-2390 ◆フロアカーリングでオリンピック気分(全2回) 市内在住・在勤・在学の人対象。先着16人 ☎2月21日(火)・3月14日(火)午後1時30分～3時30分 申午前9時から電話か直接同館へ

図書館 TRC八千代中央図書館☎486-2306 ◆ずう～っとずう～っとおはなし会 パネルシアターや読み聞かせをします。全12回入替制 ☎2月26日(日)午前9時30分～午後4時45分 申当日直接同館へ

勝田台図書館☎484-4946 ◆回想サロン 昭和の出来事を映像とクイズで振り返ります。先着8人 ☎2月25日(土)午前10時～11時30分 申午前9時から電話または直接同館へ

◆おはなし会と昔のあそび おとぎばなしの会による、えほんのよみきかせや手遊び、パネルシアターなど。先着8人 ☎2月11日(祝)午前10時～11時 申当日直接同館へ

緑が丘図書館☎489-4946 ◆ブッ

千葉ジェッツ ホームゲームご招待

プロバスケットボールチームの千葉ジェッツが公式戦に招待します ▶日時 3月8日(水)午後7時5分から 宇都宮ブレックス戦 ▶会場 船橋アリーナ 2階エンド指定席 ▶対象 市内に在住・在勤・在学している人 ▶申込方法 2月12日(日)までに<https://iykb.f.msgs.jp/n/form/iykb/5VTNCUTdhxscXfZyQsM-->または右のコードから

▶問い合わせ 千葉ジェッツ☎047-401-4084 (企画経営課)



講座・イベントへ参加するときは

■感染症対策にご協力ください 新型コロナウイルス感染症の感染拡大を防ぐため、参加時、屋内で身体的距離(2m以上を目安)がとれない場合、距離がとれるが会話する場合、屋外で距離がとれず会話する

クリサイクルフェア 当日先着順。冊数制限なし。雑誌付録は3階カウンターで1人1点まで ☎2月18日(土)午前9時から午後4時まで 所緑が丘プラザ2階 申当日直接同館へ

郷土博物館☎484-9011 ◆竹細工作品展 竹細工同好会会員の作品を展示。抽選で竹細工作品のプレゼント ☎3月7日(火)～3月19日(日)

◆竹と遊ぼう 竹細工同好会会員の指導で、竹を使ったおもちゃを作ります。小学生以上対象(1人につき保護者1人同伴) 先着10組 ☎3月11日(土)午後1時30分～4時 費100円(材料費) 申電話か直接同館へ

講座・教室 生涯学習振興課☎481-0309 ◆市民カレッジ歴史講座～資料がみちびく

八千代史～全3回「八千代の昭和のくらしの変化」、「八千代の発掘調査の歴史」、「八千代に生きた江戸時代の村役人」を各回テーマに八千代の歴史について学びます。先着30人 ☎3月1日・8日・15日いずれも水曜日午後1時30分～3時 所総合生涯学習プラザ 申午前9時から電話で同課へ

消防本部警防課☎459-7804

いずれも修了者には「修了証」を交付。申し込みは電話か同課窓口へ。

◆普通救命講習Ⅰ 成人に対するAEDを含む心肺蘇生法など。市内在住か在勤・在学の人対象。先着15人 ☎①3月9日(木)、②3月19日(日)午前9時～正午 費550円(任意) 申①2月27日(月)まで②3月9日(木)まで

◆実技救命講習 救命入門コースを一年以内に受講した人が対象。AEDを含む心肺蘇生法など。市内在住か在勤・在学の人対象。先着15人 ☎3月5日(日)午前9時30分～11時30分 申2月22日(水)まで

ほたるの里づくり実行委員会 25年記念の集い参加者募集

八千代市ほたるの里25年記念として講演会を開催します。講師/講演内容 ①千葉県環境生活部自然保護課生物多様性センター室長 小野知樹氏/「ビオトープの再生とこれからへ向けて」、②(一社)グループ2000 代表 横田耕明氏/「ビオトープの活動から見えてくること」

市民・学生・ホテルメイト・自然に関心のある人対象。先着60人。共催:八千代市 ☎3月11日(土)午前10時～正午 所市民会館 申氏名、住所、連絡先を環境政策室☎421-6767 か hotarunosato@city.yachiyo.chiba.jp へ (環境政策室)

場合は、マスク着用を推奨します。発熱などの体調不良の場合は参加を控えてください。

■最新情報を確認してください 感染状況により、イベントなどは中止・延期になる場合があります。市HPや主催者に問い合わせ、最新情報を確認してください。



2,091人が新たな門出 令和5年八千代市成人式

1月8日に市民会館で成人式が行われ、スーツや振袖などの晴れ着姿の新成人が集い、新たな門出と旧友との再会を喜び合いました。

4年4月に成年年齢が18歳に引き下げられましたが、本市ではこれまでどおり、当該年度内に20歳となる人を対象として、名称も引き続き「八千代市成人式」としました。今年度の対象者は2,091人で、そのうち1,261人が式典に出席しました。



式典では、新成人代表の加島莉桜さんが、代表のことばとして、今までの感謝とこれからの抱負を述べました。式典後は、記念行事が行われ、ゲームや中学校の先生からのビデオレターの上映などが行われました。



全日本スーパーライト級新人王を獲得

ボクシング・スコピオン金太郎選手

12月17日に行われた第69回全日本新人王決定戦スーパーライト級で優勝し、全日本新人王を獲得、最優秀選手賞にも選ばれた三谷大和スポーツジム(八千代台)所属のスコピオン金太郎選手が、12月26日に服部市長を訪問しました。インパクトのあるリングネームは、切れ味鋭い左ストレートをサソリの毒針になぞらえ、三谷会長が名付けました。冗談半分で打診した「金太郎」という名前は、同選手が「子どもができたらつけようと思っていた名前」でもあり、今では子どもたちから親しみを持って呼ばれています。今回の結果について同選手は「あくまで通過点。右フックに磨きをかけ、スタミナを強化したい」と話しました。

また、同ジム所属の野尻来斗選手、小山樹生選手も訪問。第4回ジュニアチャンピオンズリーグ40kgでそれぞれ野尻選手はU-12で、小山選手はU-15で1位に輝きました。



▲左から三谷会長、スコピオン金太郎選手、服部市長、野尻選手、小山選手

ダイヤモンド富士でバレンタイン

空気が澄んだ冬の晴れた日には、市内から雄大な富士山を眺めることができます。ユアエルム八千代台店の屋上で、富士山頂に夕陽が重なる「ダイヤモンド富士」の観賞会を開催します。当日は、星空やスカイツリーなど周辺のランドマークについても解説します。事前予約不要。状況により入場制限を行う場合があります。小学生以下は保護者の同伴、車椅子で参加する場合は介助ができる人の同伴が必要です。

▶日時 2月14日(火)午後4時45分～5時30分。開場午後4時。雨天・強風中止 ▶場所 ユアエルム八千代台店立体駐車場屋上 ▶問い合わせ 観光推進室 ☎421-6762



カーボンニュートラルシティ実現に向けて 大多喜ガス及び東京ガスと協定を締結

12月26日、大多喜ガス株式会社及び東京ガス株式会社と本市は「カーボンニュートラルシティ実現に向けた包括連携協定」を締結しました。

本市は、2020年12月に、2050年までに二酸化炭素排出量実質ゼロを目指すゼロカーボンシティを宣言しました。

今後は、締結した協定をもとに相互の連携を強化し、ともにカーボンニュートラルシティ実現に向けて取り組んでいきます。



▲大多喜ガス緑川社長(左)と東京ガス馬場事業部長(右)

憧れのプロ野球選手と一緒に クリスマスベースボール in 八千代

12月24日に、総合運動公園野球場でクリスマスベースボール in 八千代が開催されました。平成25年に始まり、今回の10回目は、千葉ロッテなどで活躍した投手の小林雅英さんや藤田宗一さんら10人が参加しました。ストラックアウトやホームランチャレンジ、中学生選抜チーム対元プロ野球選手チームの対戦があり、約800人が来場し、大盛況となりました。



▲元プロ野球選手が見守る中
的を目掛けて全力投球

リサイクル・ガイド

消費生活センター ☎483-1151 (代表)

●受け付けは、土曜・日曜日、祝日を除く午前8時30分～午後5時。市内在住の人が対象です。企業・営利団体は利用できません。
【ゆづります・有料】▶三味線(パチ付) ケース入り

■シンビオシス・アート展 障がいのある人たちの美術展。個性豊かな作品が楽しめます。八千代中央ライオンズクラブ主催。2月19日(日)午前11時～午後4時、ユアエルム八千代台店3階 エルムスペース。友愛みどり園・奥山 ☎(458)7477 函(459)9541

■障がい者と理解者の会 当事者や理解してお友達になりたい人など、楽しく雑談しましょう。2月11日(祝)午後1時～5時(出入り自由) ふれあいプラザ八千代第3大広間。500円。申し込みは2月9日(木)までにメール mermaidno@mail1125@gmail.comへ。メール名:まなみ ☎090(3599)4419

■中途失聴者・難聴者を囲む 聞こえに関係なく、どなたでも参加できます。聞こえなくても要約筆記により、聞こえのサポートも行います。2月4日(土)佐倉市中央公民館(手話学習会) 2月18日(土)志津公民館(中途失聴者・難聴者を囲む) 両日も午後1時30分～4時。申し込み不要。NPO千葉県中途失聴者・難聴者協会印旛事務所 ☎043(461)6533

ミニガイド

八千代市地域振興財団事業案内
市民会館 ☎483-5111 www.ycp.or.jp/

やちよミュージックフェスタ2023
▶日時 2月19日(日)午後1時30分 ▶場所 市民会館小ホール ▶費用 無料

**木山裕策と歌声カルテットの
昭和歌謡コンサート**
▶日時 2月24日(金)午後1時 ▶場所 市民会館小ホール ▶費用 全席自由 2,000円。当日2,500円

2月の習志野
演習場訓練日程

【ヘリコプター離発着訓練】20日(月)～28日(火)、午前7時～午後9時。【落下傘降下訓練】14日(火)～18日(土)、20日(月)～28日(火)、午前7時～午後9時。最新の日程は、陸上自衛隊第1空挺団のホームページへ。習志野駐屯地広報班 ☎466-2141