

1 月報道資料

八千代市

<p>1. 件名（情報）・題名</p> <p>「第7回八千代市ご当地イラスト展」の作品を募集します</p>
<p>2. 内容（目的・日時・場所・特徴など）</p> <p>「第7回八千代市ご当地イラスト展」を以下のとおり開催し、作品を募集します。</p> <p>(1) 募集内容</p> <p>八千代市の地名や特徴をテーマに創作したオリジナルのキャラクターのイラストを募集します。</p> <p>八千代市の花である「バラ」や特産品の「梨」、地名の「村上」等をキャラクターにした、イラスト作品をご応募ください。</p> <p>(2) 募集期間</p> <p>令和5年1月15日（日）から2月15日（水）（必着）まで</p> <p>(3) 出品資格、部門</p> <p>ア 出品資格：千葉県在住の小学生以上の方</p> <p>イ 部門：小学生の部、中学生の部、高校生以上の部</p> <p>(4) 選考等</p> <p>応募作品から奨励賞、館長賞、優秀賞を選出し、優秀賞は次回の「第8回八千代市ご当地イラスト展」のチラシのメインイラストに使用されます。</p> <p>また、応募された作品は全て、展示会で展示されます。</p> <p>(5) 展示会</p> <p>ア 日時：令和5年3月22日（水）から4月2日（日）まで 午前9時から午後8時まで ※月曜休館</p> <p>イ 場所：オーエンス八千代市民ギャラリー エントランスホール ※観覧無料</p>
<p>3. 過去・現在及び今後の展開</p> <p>第6回八千代市ご当地イラスト展（令和4年2月～3月）の応募総数：59点</p>
<p>4. 添付資料</p> <p>チラシ</p>
<p>5. 主催・共催者名</p> <p>オーエンス八千代市民ギャラリー</p>
<p>6. 問い合わせ先（住所・電話・担当者等）</p> <p>オーエンス八千代市民ギャラリー 住所：八千代市村上2510 電話：047-406-4116</p>

八千代市 ご当地 イラスト 展

2023

03/22
wed

↓
04/02
sun



【優秀賞】は次回チラシの
メインイラストに！

第7回メインイラスト【第6回 優秀賞作品】キャラクター名「八千代 そうび」(テーマ: やっち、バラ) 作: サルミ

やちよのすきなところをさがそう！

| 作品募集期間 | 募集要項は裏面に記載

2023年1月15日(日) ~ 2月15日(水) 必着

出品料無料(お1人様1点まで) | 中学生以下の方は応募用紙に保護者・または担当教員の方のサインをいただきます。

展示場所: オーエンス八千代市民ギャラリーエントランス ※無人展示となります

部門: 小学生の部・中学生の部・高校生以上の部

開館時間: 9~20時(月曜休館/祝日の場合翌平日) | 観覧無料

◆TEL: 047-406-4116 ◆住所: 千葉県八千代市村上2510 ◆ウェブサイト→<https://yachiyo-library-gallery.jp/> ◆twitter→@yachiyo_gallery



前回の受賞作品

館長賞



お彼岸の八千代
やちよ(村上)の彼岸花 | 作:omisou

小学生の部 奨励賞

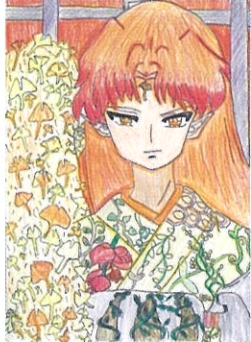

飯綱大イチョウ
飯綱神社 | 作:たんたん



マチ
バラ園、梨、やっち | 作:ねこ☆

中学生の部 奨励賞



薔 咲華(みずたでしようか)
バラ | 作:うさはや



千河 美桜(ちがみおう)
新川、新川千本校、ゆらゆら橋
| 作:びるつ

高校生以上の部 奨励賞



梨々(りり)ちゃん
梨 | 作:まいきー



やっちくん
やっちの擬人化 | 作:しくれ



うがたま様
飯綱神社 | 作:チ川ユボ

審査員特別賞



百合川ニーナ
新川、ユリノキ | 作:ふたば星人

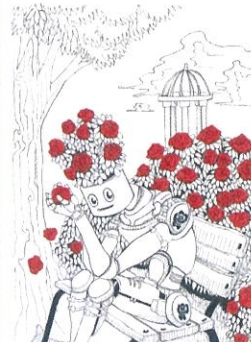

ローズくん
京成バラ園 | 作:島田賢一

あなたの作品待ってます!

八千代市の花や地名、遺跡や特産物などをキャラクターにしたイラスト作品を募集・展示します!

【キャプション】キャラクター名 テーマ | 作者名

応募要項

●出品資格:千葉県在住の小学生以上の方 ●部門:小学生の部・中学生の部・高校生以上の部 ●自分で創作したオリジナルのキャラクターイラストに限り。●優秀賞に選ばれた作品は次回チラシに掲載予定です。●作品は未発表のものに限られます。他の作品展に応募中・応募予定の作品は受付不可。●出品規定:A4(210mmX297mm)以上、A2(420mmX594mm)以内の平面またはプリント作品。(データ作成時はキャンバスサイズ長辺2800pixel以上推奨) 画材・技法・縦横自由。●キャラクターには名前を付け発想の源となった地名や特徴を応募用紙に記入してください。

参加規約

以下の規約に合意した上で作品をご応募下さい。※応募された時点で承諾したものと見なされます。
(1)展示中は撮影可となり、各種取材による広報物への掲載や、来年以降のイラスト展の案内・館内掲示・広報物・SNSなどに掲載される場合があります。いずれも無償での作品使用となります。※著作権は本人に帰属。(2)受賞作品は次回のチラシに掲載予定です。
(3)市民ギャラリーエントランスでの無人展示となります。展示中の、破損・汚損及び紛失した場合、主催者は一切の責任を負いかねます。
(4)公序良俗・法令若しくは刑罰法規に違反するもの、著作権または第三者の権利侵害、その他主催者が不適切と判断された作品は発表の対象外となります。

作品提出期間:2023年1月15日(日)~2023年2月15日(水)必着※休館日受取不可

提出方法:提出時の作品形態は下記をご参照下さい。| ①記入済み応募用紙(コピー可)と一緒に市民ギャラリー事務室に直接提出。作品は返却します。(終了後の4月11日以降、一週間以内に事務室までお越しください。)| ②募集期間内に郵送(2月15日必着。送料は出品者負担。返送用の着払い伝票記入の上同封し、作品が破損しないように梱包してご送付下さい。)

提出先⇒〒276-0028千葉県八千代市村上2510番地
オーエンス八千代市民ギャラリー
「ご当地イラスト展」係宛
お問合せ⇒TEL:047-406-4116/FAX:047-406-4480
開館時間:9時~20時 休館日:月曜日(祝日の時は、翌平日)

紙の場合

作品よりも大きい厚紙(色は自由)などの台紙に貼る。
※台紙は展示の際にピンで穴をあけさせていただきますのでご了承ください。

パネル・額装の場合

※ガラス不可。裏に紐をつけ、吊り下げられる状態にする。

イラストボードの場合

※台紙を貼るか、裏に紐をつける。

※テープは剥がれます。ボンド等で事前に要固定。

応募用紙

↓ 応募申込用記入欄・グレーの部分は記入不要。

氏名(フリガナ) _____

出品部門【小学生の部】・【中学生の部】・【高校生以上の部】 (○をつける)

【中学生以下の方】保護者・または担当教員から出品許可のサインをお願いします。
_____ (保護者)・【学校教諭】(○をつける)

住所 (学校から出品の場合は学校名・学校の電話番号を記載)

電話番号: _____

メールアドレス: _____

作品サイズ:縦 _____ cm×横 _____ cm (額・台紙を含む) 管理番号 _____

↓ 実際に展示会場で作品の説明として貼り付けます。黒いボールペン等で丁寧に記入。

キャラクター名 _____

(テーマにした地名や八千代市の特徴: _____)

作者名 or ペンネーム _____

キャラクターについて _____