

～ワクチン接種までの流れ～

① ワクチン接種クーポン券が郵送で届く

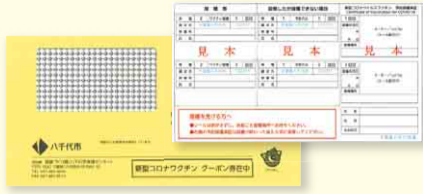

65歳以上の人へクーポン券（接種券）・予診票・案内通知などを4月13日に発送しました。

② クーポン券に同封の書類を確認する

同封の書類を確認いただき、ご自身の状況を踏まえ、集団接種にするか個別接種にするか事前に決めておきましょう。



③ コールセンターまたはWEB申し込みフォームで接種予約

5月6日(木)午前8時30分から受け付けを開始します。2回目の接種も同時に予約ができます。予約には、クーポン券に記載のある券番号と生年月日が必要です。クーポン券をお手元に用意してください。

④ 個別接種 5月17日(月)から

集団接種 5月23日(日)から



※1回目の接種会場で2回目の予診票をお受け取りください。

ワクチン接種当日の注意点

■当日の持ち物

- ①クーポン券
- ②本人確認書類（被保険者証、運転免許証など）
- ③予診票（予め記入して持参してください）

■当日の服装

- 肩を出せる服装
- ※ワクチン接種後は副反応が出ないか確かめるため、15分～30分、会場で待機する必要があります。



⑤ コールセンター またはWEB申し込み フォームで2回目の 接種予約

※上記③の1回目の予約時に2回目の予約をとっていない人のみ



⑥ 個別接種（2回目）

集団接種（2回目）

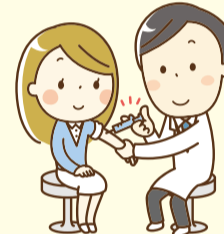

※当日はクーポン券がないと接種を受けられません

集団接種の会場は2か所あります

集団接種の会場は、市民ギャラリー（中央図書館併設）と保健センターの2か所です。各会場の実施回数や曜日は以下のとおりです。

1 オーエンス八千代市民ギャラリー （中央図書館併設）

■回数・曜日

週3回(水・木・日)午前9時30分～午後0時30分、午後2時～5時まで(最終予約枠：午後4時30分～5時)。予約は30分単位の枠から選べます。

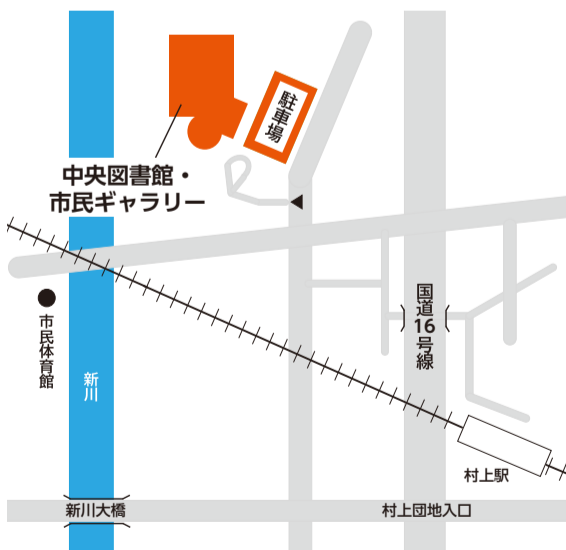

■施設案内

住所／村上2510、交通・アクセス／バス：東洋バス「勝田台駅」発、米本団地行き。「郷土博物館入口」下車。「八千代中央駅」発、米本団地行き。「中央図書館」下車。電車：東葉高速鉄道「八千代中央駅」下車、徒歩15分。東葉高速鉄道「村上駅」下車、徒歩10分。

2 保健センター

■回数・曜日

週2回(金・土)午後1時～5時まで(最終予約枠：午後4時30分～5時)。予約は30分単位の枠から選べます。

■施設案内

住所／ゆりのき台2-10（駐車場には限りがあります）、交通アクセス／バス：東洋バス「八千代台駅」西口発、米本団地発、八千代中央駅行き。「保健センター入口」下車、徒歩3分、または「警察署前」下車、徒歩2分。電車：東葉高速鉄道「八千代中央駅」下車、徒歩10分。

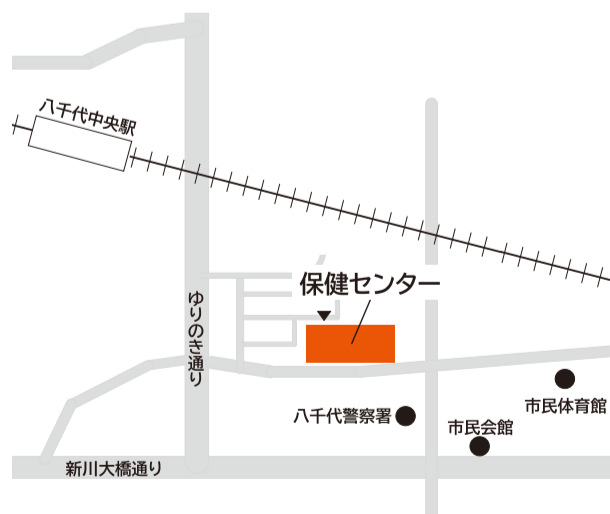

市民ギャラリーでの集団接種を希望の皆さまへ

県立八千代広域公園駐車場は無料で利用できます

市民ギャラリーでは、お帰りの際に駐車場のサービス券を配布します。駐車場は無料で利用できます。

送迎バスを運行します

市民ギャラリーと直通の臨時バスが、午前9時から30分おきに、八千代台駅、勝田台駅、八千代緑が丘駅(八千代中央駅経由)から運行します。各駅行きの最終便は午後5時30分発です。(時刻表はクーポン券の封筒に同封)。