情報ぎゃらりー

市役所 〒276-8501 大和田新田 312-5
☎483-1151（代表）

マイナポイントの申し込み期限は12月31日㈮まで

３年４月30日までにマイナンバーカードを申請した人は、マイナポイントの付与対象です。申し込み手続後にチャージか買い物をすると、利用額の25％（上限5,000円分）のポイントが付与されます。希望者はお早めに申し込みをしてください。

申し込みをしたいけれど、機器がない、方法がわからない人は、市役所新館１階ロビーに設置しているマイナポイント申し込み支援コーナーへ。設置期間は12月28日㈫までの平日午前８時30分～午後５時まで。

国が現在検討しているマイナポイントの第２弾については、詳細が決まり次第お知らせします。

（総務課☎421-6711）

軽自動車税（種別割）の減免を受けている人は回答を

軽自動車税(種別割)の減免を受けている人に現況照会書と回答書を12月上旬に送ります。必要事項を記入のうえ、期日までに回答書を返送してください。車両番号や所有者、運転者などが前回と変わらないことが確認できた場合は、翌年度も引き続き減免します。詳しくは、市民税課☎421-6692へ。

償却資産（固定資産税）の申告

４年度の固定資産税算定のため、４年１月１日現在、市内に土地・家屋を除く構築物や機械・備品などの事業用資産を所有している人は、地方税法により所有状況の申告が必要です。対象者には申告書を送付します。必要事項を記入し、４年１月３１日㈪までに資産税課へ郵送するかお持ちください。市内で事業を行っている人で申告書が届かない場合は、資産税課☎421-6693へ連絡してください。

ファーマーズマーケット よったいよ12月16日㈭オープン

12月16日㈭９時30分にＪＡ八千代市の新しい農産物直売所「よったいよ」がオープンします。ＪＡ八千代市本店隣接地に従来直売所の2.5倍の大型店として生まれ変わりました。生産者と消費者の交流の場をコンセプトとした「よったいよ」では、地元生産者が丹精込めて作った鮮度・品質の高い農産物を厳選しています。季節を彩るお花や加工品、お惣菜もあります。オープンから４日間、各日先着500人に記念品をプレゼント。詳しくはＪＡ八千代市指導販売課☎459-8125へ　（農政課）

▲新しくオープンするよったいよ

門松カードを配布しています

地域振興財団では、八千代市造園建設業組合の協賛により、門松カードを自治会を通して配布しています。自治会未加入の人や自治会のない地域にお住いの人は、市役所１階総合案内、支所、公民館、市民会館、同財団緑化推進事務所でも受け取れます。問い合わせは同事務所☎458-6446へ

募集 八千代市手話通訳設置事業常勤職員

市身体障害者福祉会にて、４年４月から働く、市手話通訳設置事業の常勤職員を募集します。研修期間あり。

▶業務内容　聴覚障害者などに対する手話通訳業務や派遣通訳者のコーディネートなど　▶資格　手話通訳士か手話通訳者　▶問い合わせ　きらめき支援センター☎485-1245

12月の休日開庁

●戸籍住民課の窓口（１階）
12日㈰午前８時30分～正午
※取り扱いできない業務もあります。

●納税相談（３階）
●国民健康保険料（１階）
19日㈰午前９時～正午

12月の献血

12月１日～14日は市内で一般向けの献血はありません。市外の献血バスや献血ルームについては、県赤十字血液センターのホームページへ

保健

保健センター
〒276-0042 ゆりのき台2-10
母子保健課　☎486-7250
健康づくり課　☎483-4646

母子保健課　１歳６か月児歯科健康診査

乳歯のむし歯予防のために歯科健康診査を行います。対象者には、個別に通知します。

▶日時　12月３日㈮、６日㈪、22日㈬、４年１月18日㈫、20日㈭　▶場所　保健センター　▶対象　２年２月・３月生まれ　通知の日時で都合が悪い場合や通知が届いていない人は、電話で母子保健課へ

２歳６か月児歯科健康診査（予約制）

歯科医師による健康診査や歯科衛生士による相談を行います。

▶日時　４年１月31日㈪　受付は①午後１時15分～１時30分　②午後１時40分～１時55分　③午後２時05分～２時20分のいずれか　▶場所　保健センター　▶対象　元年７月生まれ　▶申し込み　健診日の１週間前までに電話で母子保健課へ

健康づくり課　お試し体操広場

体力に自信のない人も無理なく体を動かせる30分間の体操広場です。申し込み不要。当日現地集合。小雨中止。

▶日時　12月９日・16日いずれも木曜日、午前９時～９時30分　▶場所　総合運動公園　噴水広場　▶持ち物　飲み物、マスク、氏名・住所・電話番号を記載したメモ紙

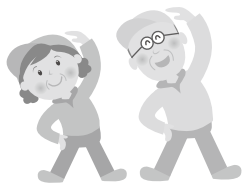

習志野保健所から

■精神保健福祉相談（予約制）

精神疾患や心の健康について、精神科医が相談をお受けします。

▶日時／場所　４年１月11日㈫午後２時から／習志野保健所、４年１月17日㈪　午後２時から／八千代市障害者福祉センター　▶申し込み　地域保健課☎475-5152へ

生涯学習

特に表示されていないものは受講無料です。詳しくは各主催者に問い合わせてください。

公民館

阿蘇公民館☎488-1185

◆子どもの書道広場～書き初め～　市内在住小学３年～中学生対象、先着８人。書道用具一式、お手本、書初用紙、新聞紙、上履き持参。　時12月25日㈯午前10時～正午　申午前９時から電話か直接同館へ

◆お正月しめ飾りを作ろう！　市内在住か在勤の成人対象。各回先着８人。上履き、はさみ持参。　時12月26㈰①午前９時15分から、②午前10時15分から　費200円　申午前９時から電話か直接同館へ

高津公民館☎450-0353　**◆クリスマスコンサート～マリンバの調べ～**　クリスマスの頃に、マリンバの生演奏を楽しむ音楽会。市内在住か在勤・在学の小学生以上。親子歓迎。先着12人。時12月23日㈭午後２時30分～３時30分　申正午から電話か直接同館へ

勝田台公民館☎485-5202　**◆冬休み書き初め教室①②**　書道の基本を学びながら、課題を通して書を楽しみます。市内在住の小学３年～６年生対象。各回先着12人。書初め用書道用具一式、書き初め用紙、半紙、お手本、新聞紙１日分、雑巾持参。時12月25日㈯　①午前９時30分～正午、②午後１時30分～４時　申午前９時から電話か直接同館へ

八千代台公民館☎483-5553　**◆冬のおはなし会**　八千代台図書館との合同企画でパネルシアターや大型絵本の読み聞かせを行います。保護者同伴可。各先着14人。保育なし。時12月24日㈮①４歳～小学２年生・午後２時～２時50分、②小学３年～６年生・午後３時～４時　申午前９時から電話か直接同館へ

睦公民館☎450-2390　**◆お正月しめ縄輪飾りづくり**　市内在住か在

12月の相談案内

※コミュニティ推進課の予約制以外の各種相談・税務相談は、11月１日から予約方法を電話のみに変更しました。　※祝日はお休みです。

相談	日時	問い合わせ先
法律相談	1日㈬・15日㈬ 13時～16時（予約制）	社会福祉協議会相談専用☎(487)2940
心配ごと相談	火・木曜日 13時～16時	社会福祉協議会☎(483)3021
生活困窮・成年後見に関する相談	月～金曜日 9時～17時	社会福祉協議会☎(483)3021 FAX(486)9787
緑の相談	16日㈭ 10時～15時30分	地域振興財団☎(458)6446
消費生活相談	月～金曜日 9時～12時 13時～16時	消費生活センター☎(485)0559
高齢者総合相談	月～金曜日 8時30分～17時	地域包括支援センター
		☎(421)6738 大和田
		☎(489)4655 高津・緑が丘
		☎(481)7411 八千代台
		☎(405)4177 村上
		☎(488)9525 阿蘇・睦
		☎(481)3515 勝田台
福祉総合相談	月～金曜日 8時30分～17時	福祉総合相談室☎(421)6732 FAX(483)2665
子どもの総合相談（0～18歳）	月～金曜日 8時30分～17時	子ども相談センター直通☎(484)2954
青少年の非行に関する相談	月～金曜日 9時～16時	青少年センター☎(483)2842
教育相談	月～金曜日 9時～16時	教育センター☎(486)8866
適応支援相談	月～金曜日 9時30分～17時	フレンド八千代☎(486)1019
ことばと発達の相談	月～金曜日 9時～17時	ことばと発達の相談室☎(486)9887
成人の健康電話相談	月～金曜日 8時30分～17時	健康づくり課☎(483)4646
女性、こころの悩み電話相談	火・金曜日 9時～16時	男女共同参画センター相談専用☎(485)7333
人権・悩みごとの相談	3日㈮ 13時～16時	問 健康福祉課☎(421)6731 福祉センター4階研修室
職業相談（地域職業相談室）	月～金曜日 9時～17時	職業相談室（1階）☎(483)1151（代表）
住宅耐震診断建築相談	7日㈫ 10時～16時（予約制）	問 建築指導課☎(421)6774
行政相談	20日㈪ 13時～16時	コミュニティ推進課☎(421)6718 予約制以外の各種相談は当日受け付け。8時30分から電話で申し込み（先着順）
宅地建物相談	17日㈮ 13時～16時	
登記・測量相談	9日㈭ 13時～16時	
行政書士相談	16日㈭ 13時～16時	
交通事故相談（予約制）	22日㈬ 10時～15時	
税務相談（予約制）	27日㈪ 9時30分～15時	
法律相談（予約制）※1案件につき1回限り	第1・2・3・4火曜日 9時30分～12時 第1・2・3・4金曜日 13時～15時30分 第2水曜日 14時～16時30分	