

1%支援制度

支援したい団体の届け出は
7・8ページの封筒で

7月31日(火)までに

今年で4年目を迎えた「八千代市市民活動団体支援金交付制度」(1%支援制度)。市民の皆さんがボランティア団体やNPO法人などの市民活動を支援できる制度です。

今年も支援を希望する5分野36団体が決定。6月15日(金)から7月31日(火)まで、支援したい団体を選ぶ「選択届け出」を受け付けます。

自分が選んだ団体を支援する 1%支援制度の主役はあなた

「1%支援制度」は、市内に住んでいる個人市民税納税者が応援したいと思うボランティア団体やNPO法人などの市民活動団体の活動に、自分が納めた市民税の1%相当額を支援できる制度です。選択届け出をした人が、新たに個人市民税の1%分を納めるものではありません。

この制度の特徴は、あなたの意思で支援したい団体を選び、納めた税金の一部を地域活動に反映できること。支援金額は、皆さんからの届け出の



結果で決まります。団体が申請できる支援金の上限は、事業費総額の2分の1までとなっています。

昨年は、6分野34団体から支援希望がありました。これに対し、市民の皆さんからの選択届け出は、1,752人からあり、団体の事業費総額1,185万1,568円に対し、324万9,566円が各団体に交付されました。

1%支援制度のしくみ

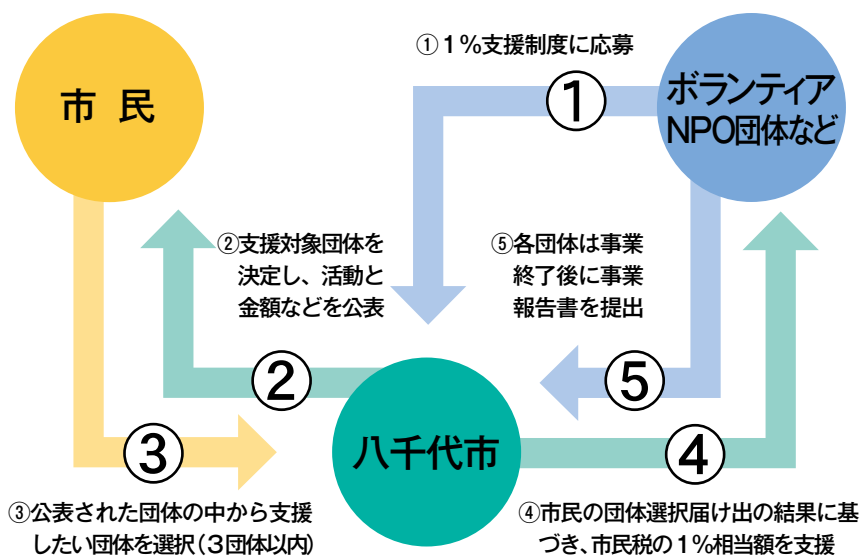

今年度の支援対象団体は5分野36団体に決定

1月30日～3月2日まで、支援を希望する団体の申請を受け付けました。その後、申請のあった団体と事業について、市民活動団体支援審査会で内容を審査し、今年度の支援団体は5分野36団体に決定しました。

支援対象団体の団体番号・団体名・事業名・事業費総額・希望支援額一覧は、2ページに掲載してあります。各団体が作成した事業内容は3～6ページに、活動分野別に掲載してあります。

各団体とも創意と工夫を凝らし、地域のために取り組んでいる事業です。ぜひ、応援したい団体を選んで、選択届け出をしてください。

23年度の個人市民税を納めた人が届け出できます

支援したい団体へ選択届け出ができる人は、市内に住んでいて、23年度個人市民税を八千代市に納めている人です。(次ページに続く)

23年度支援金確定額一覧

団体名	事業名	確定額
特定非営利活動法人 ひびき会	講演と話し合いの集い「児童虐待と自立援助ホーム」	22,500
八千代市精神障害者家族会かたくり会	ボレボレまつり	60,000
特定非営利活動法人むらかみ・ゆうあい	高齢者の健康管理促進向け「健康手帳」の作成事業	申請取下げ
八千代福祉ネットワーク	障害者週間企画「友生フェスタ」	24,225
特定非営利活動法人日本障害者課外活動推進協会	八千代市民 障害者&健常者 スノーフェスティバル	9,630
特定非営利活動法人にじと風福社会	障害児者の放課後・休日活動の啓発事業	99,611
やちよ樹々の会	さわやかサロン	47,246
ボーイスカウト八千代第5団	親子・お米づくり体験	59,490
街づくり市民の会	出張里山づくりで八千代の竹林を整備します!	238,697
緑が丘ローズハーツふれあいフェスタ実行委員会	バラの街の文化イベント「緑が丘ローズハーツふれあいフェスタ」	50,330
特定非営利活動法人シティーデザインネットワーク八千代	キャンドルタワー in 八千代2011	3,563
八千代川柳連盟	八千代市民川柳大会開催事業	29,608
八千代市三曲協会	第58回箏・三絃・尺八による三曲演奏会開催事業	78,884
八千代市華道連盟	市民文化祭第36回華道展	64,491
特定非営利活動法人山仲間アルプ	自然と親しむ子ども山登り教室	28,530
八千代市テニス協会	平成23年度八千代市テニス協会テニス教室の開催	96,437

単位:円

団体名	事業名	確定額
八千代市少年野球連盟	八千代市内少年少女軟式野球大会開催事業	572,267
上総掘伝承の会	人力井戸掘鑿工法・上総掘りによる井戸掘鑿・伝承・普及事業	35,270
八千代市美術アカデミー	絵画を楽しもう	110,139
八千代市人形劇協会	人形劇まつり	60,000
特定非営利活動法人チームスポーツやちよ	第6回スポーツCUP(U-12)サッカー選手権	16,940
八千代市郷土歴史研究会	ふるさとの歴史を知る集い	388,892
八千代市囲碁将棋連合会	八千代市囲碁将棋大会開催事業	71,867
八千代リトルシニア野球協会	少年野球育成事業	101,211
八千代菊花会	第47回八千代菊花大会	72,244
八千代市ミニバスケットボール連盟	八千代市小学生ミニバスケットボール大会	98,725
特定非営利活動法人八千代オikos	「花輪川」の美観と水質を守る活動	99,278
特定非営利活動法人花見川の土手を美しく維持する会	花見川の土手を美しく維持する事業	68,558
八千代ごみゼロの会	ソーラークッカーを作って ソーラークッキングに挑戦!	63,846
八千代自然と環境を考える会	野草保存園及び周辺の保全事業	60,000
特定非営利活動法人子どもの文化ネットワークソレイユ	プレイセンター(親子ふれあい学習)活動	65,120
CAPぼけっと	な〜んにも心配いらないよ 一心配を安心にかえる子育て講座	39,005
八千代少年少女合唱団	八千代少年少女合唱団第34回定期演奏会	202,278
特定非営利活動法人子どもネット八千代	アートスタート2011♪親子で楽しむライブステージ♪	210,684

届け出をするときに市内に住んでいない人、23年度の納期が来ている個人市民税を八千代市に完納していない人は、今回の選択届け出の対象者にはなりません。

選択届け出には 納税通知書等の番号を

選択届け出をするには、自営業などの人は市から届く、「平成24年度市民税・県民税納税通知書」に記載されている通知書番号を記入してください。

企業などにお勤めの方は、給与明細書と一緒に勤務先から渡される、「平成24年度市民税・県民税特別徴収税額の決定通知書」に記載されている、指定番号と個人番号を記入してください。それぞれの通知書の見本は、6ページに掲載してありますので参考にしてください。

今年度の納税通知書等が届かない（納税する必要がない、あるいは支援したい団体の届け出締切日までに通知書が届かない）人でも、23年度分を納税している人は、選択届け出ができます。昨年6月ごろに届いた23年度の納税通知書等の番号を記入してください。

納税通知書等の番号が分からない場合は、市が調べて番号を記入します。本人であることが



▲発展する八千代市。市民活動団体に皆さんからの支援をお願いします。市域の中央を流れる新川を中心に、総合運動公園から、市の北部を望む

制度の流れ

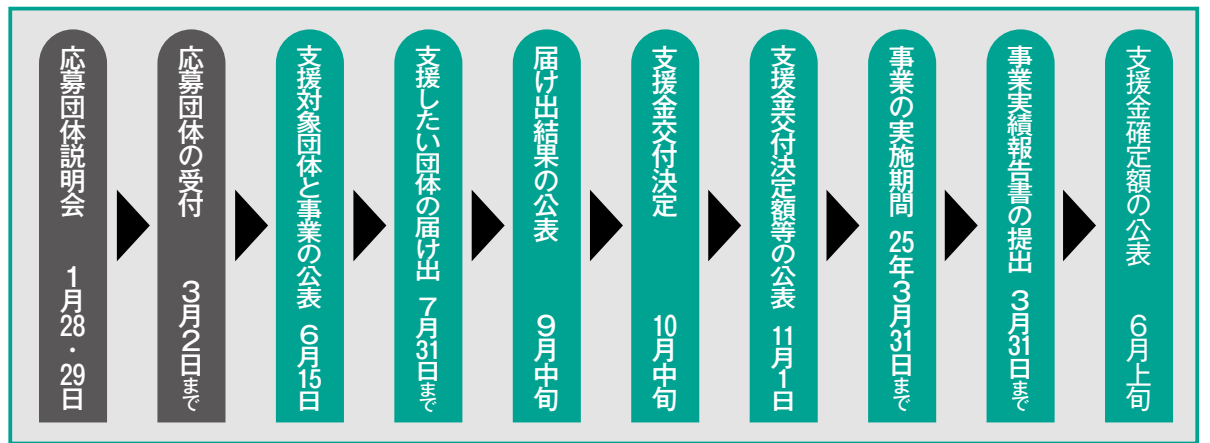

確認できる、身分証明書（運転免許証、パスポート、健康保険証、住民基本台帳カードなど）の写しを選択届け出と一緒に提出してください。

選択届け出の結果は9月中旬 決定額は11月1日に公表

選択届け出の結果は、9月中旬に市のホームページなどで公表します。

その後、届け出金額により、団体が事業計画を変更したい場合は、変更申請を市に提出します。審査会で申請内容を審査し、市が支援金額を決定します。

支援金交付決定額は、11月1日号の広報やちよなどで公表します。

ご利用ください 電子申請サービス

1%支援制度の選択届け出は、インターネットを利用してパソコン・携帯電話からでも行うことができます。皆さ

んの個人情報を保護するため、「ちば電子申請サービス」を利用しています。

市ホームページのトップページから、次の2通りの方法でアクセスできます。

- ①「1%支援制度」ページからアクセス
 - ②「電子申請サービス」ページからアクセス
- 手続きを行う前に、「ちば電子申請サービス」の利用方法を確認しながら、指示に従って必要事項を入力し、選択届け出を行ってください。

制度の信頼を 失うようなことはやめましょう

この制度を広め、市民活動をさらに活発にしていくために、制度の信頼を損なうような次の行為はやめましょう。

- 他の納税者になりすまして選択届け出をする
- 団体を選択してあげることが条件に、不正な約束をする
- 自分の団体を選択してもらうために、過度な広報活動や不正な行為をする

このようなことが判明した場合は、届け出が無効になったり、支援金の交付が取り消されたりすることがあります。

24年度支援対象団体一覧

単位：円

団体番号	団体名	事業名	事業費総額	交付申請額
1	八千代市精神障害者家族会かたくり会	ポレポレ祭り	120,000	60,000
2	特定非営利活動法人ひびき会	講演と話し合いの集い「児童虐待と自立援助ホーム」	50,000	25,000
3	特定非営利活動法人日本障害者課外活動推進協会	八千代市スノーフェスティバル	1,130,000	250,000
4	NPO法人アイネット和音	誰もが楽しめる《地域の方々のコミュニティ広場》和音	876,480	134,480
5	八千代福祉ネットワーク	障害者週間企画 友生フェスタ	150,000	75,000
6	やちよ樹々の会	さわやかサロン	667,500	222,500
7	緑が丘ローズハーツふれあいフェスタ実行委員会	バラの街の文化イベント「緑が丘ローズハーツふれあいフェスタ」	800,000	400,000
8	街づくり市民の会	里山づくり、畑づくり、山林整備に今年も取り組みます。	700,000	350,000
9	八千代川柳連盟	八千代市民川柳大会開催事業	350,000	100,000
10	八千代市華道連盟	市民文化祭第37回華道展	162,000	81,000
11	八千代市郷土歴史研究会	ふるさとの歴史を知る集い	1,030,000	515,000
12	八千代市少年野球連盟	八千代市内少年少女軟式野球大会	2,000,000	1,000,000
13	八千代市人形劇協会	秋の人形劇まつり	60,000	30,000
14	八千代菊花会	第48回八千代菊花大会	432,000	216,000
15	八千代市茶道連盟	八千代市市民文化祭茶会	300,000	100,000
16	八千代市美術アカデミー	絵画を楽しもう	897,000	200,000
17	特定非営利活動法人アート・空の会	ふれ合いアート・サロン	210,000	70,000

団体番号	団体名	事業名	事業費総額	交付申請額
18	八千代リトルシニア野球協会	少年野球育成事業	733,000	366,500
19	八千代合気会	八千代市親と子の合気道&護身術講習会	137,820	68,900
20	やちよマミーズプラス	やちよマミーズプラス 第1回演奏会～はじめてましてコンサート～	160,600	80,300
21	八千代市囲碁将棋連合会	八千代市囲碁将棋大会	302,400	100,000
22	上総掘伝承の会	人力井戸掘鑿工法・上総掘りによる井戸掘鑿等・伝承・普及事業	394,795	70,000
23	八千代市三曲協会	第59回箏・三絃・尺八による三曲演奏会	220,000	100,000
24	八千代交響楽団	八千代市市民文化祭第73回市民コンサート	1,400,000	200,000
25	特定非営利活動法人チームスポーツやちよ	第7回スポルトCUP (U-12) サッカー選手権	300,000	150,000
26	八千代市テニス協会	平成24年度八千代市テニス協会テニス教室の開催	476,800	238,400
27	八千代市ミニバスケットボール連盟	八千代市小学生ミニバスケットボール大会	359,000	179,500
28	特定非営利活動法人花見川の土手を美しく維持する会	花見川の土手を美しく維持する事業	161,280	80,000
29	特定非営利活動法人八千代オikos	「花輪川」の美観と水質を守り生き物を増やす活動	200,000	100,000
30	八千代ごみゼロの会	ソーラーフッカーを作ってソーラークッキングに挑戦!	96,200	48,100
31	八千代自然と環境を考える会	野草保存園及び周辺の保全事業	140,000	70,000
32	特定非営利活動法人子どもの文化ネットワークソレイユ	プレイセンター(親子ふれあい学習)活動	500,000	250,000
33	特定非営利活動法人山仲間アルプ	自然と親しむ子ども山登り教室	563,400	280,000
34	特定非営利活動法人子どもネット八千代	アートスタート2012♪親子で楽しむライブステージ♪	500,000	250,000
35	八千代少年少女合唱団	八千代少年少女合唱団創立35周年記念演奏会	1,526,000	300,000
36	八千代少年少女ゲートボールクラブ	八千代少年少女ゲートボール教室	100,000	50,000
	計		18,206,275	6,810,680

選択届け出は、郵送・窓口・インターネットでできます 支援したい団体は3つまで選べます

選択届け出の方法は、郵送・窓口へ提出・インターネットから選べます。選択できる団体は、3つ以内です。

誰がどの団体を選んだかについては、公表しません。届け出をした人の個人市民税額についても秘密を厳守します。

支援したい団体に渡される金額は、1つ選んだ場合は1%相当額の満額が、2つまたは3つの団体を選んだ場合には、1%相当額を2等分または3等分して選んだ団体に交付します。

同じ人が、2回以上選択届け出をすることはできませんのでご注意ください。

選択届出書に23年度または24年度の市県民税納税通知書の通知番号を記入してください。

通知書番号が不明の場合は、本人であることが確認できる身分証明書(運転免許書・パスポート・健康保険証・住民基本台帳カードなど)の写しを提出してください。

郵送

7・8ページにある封筒をご利用ください。

8ページの記入方法により、7ページの「支援対象団体等選択届出書(郵送用)」に所定の事項を記入してください。7月31日(火)消印有効です。切手をはる必要はありません。

窓口提出

市役所コミュニティ推進課、市民活動サポートセンター、各支所・連絡

所の9か所で、平日午前8時30分から午後5時まで(市民活動サポートセンターは午前9時から、木曜日休所)受け付けています。それぞれの施設に用意してある窓口提出用の「支援対象団体等選択届出書」に所定の事項を記入し、提出してください。市ホームページの「1%支援制度」からもダウンロードできます。

選択届出書の提出を他の人に委任する場合は、必ず届出者本人が届出書の委任欄に所定の事項を記入してください。

インターネット (パソコン・携帯電話)

市のホームページから、届け出フォーム(電子申請サービス参照)にアクセスし、画面の指示に従って届け出を行ってください。6月15日(金)午前9時から受け付けます。納税通知書等の番号は、必ず入力することになっていますので、番号が分からない場合は、郵送または窓口のいずれかの方法で届け出をしてください。

支援対象36団体と 事業の紹介(活動分野別)

今年度の支援対象団体36団体の団体番号・団体名・事業名・事業費総額・希望支援額は、左ページの表にまとめてあります。各団体が作成した事業内容は6ページまで活動分野別に掲載してあります。

事業内容の原稿は、各団体が届け出たそのままを掲載しています。

保健・医療・福祉の増進

保健・医療・福祉の増進

団体番号

1

まず家族が楽しみ、その輪の中に病に苦しむ子供たちを巻き込もうと始まったお祭りです。自己表現して楽しみましょう!みんな主役です



第5回

ポレポレ祭り

八千代精神障害者家族会・かたくり会
毎月、第3火曜日、東南公共センターで
語り合い、学び合う時間を持っています。



団体番号

2

地域における児童虐待防止

9月9日(日)午後1時~八千代市福祉センター



現場からの報告を基に、虐待防止について話し合います。
是非ご参加ください。



主催 NPO 法人ひびき会 代表 藤城恒昭
連絡先 TEL 047-482-6308 FAX 047-480-7702

団体番号

3

八千代市民 スノーフェスティバル

八千代市民、子どもからお年寄りまで、又、障害がある方も垣根無く参加可能
スノースポーツを体験!! スノースポーツを通して『絆』を!
(当日は、プロスノースポーツスタッフにも御協力いただきます。)

- ◆ 平成25年2月23日(土)~24日(日)
- ◆ 長野県志賀高原スキー場

障害者スポーツ認定教師&公認教師によるレッスン及びスノーイベント開催
NPO 法人日本障害者課外活動推進協会

団体番号

4



NPO アイネット和音
http://waon.digi2.jp/

連絡先: 事務局 Tel 047-485-6219 担当 齋藤・佐藤

誰もが楽しめる《地域の方々のコミュニティ広場》和音
子どもさんから、高齢者の方まで、沢山の方々にこのコミュニティに来て戴き、
色々な方と話をしたり、お茶を戴きながら楽しむ事により、ストレスを無くし、
笑顔で健康な日々を過ごして戴くために、スタッフ一同「3つのハーモニー」
“めぐり合い、ふれ合い、支え合い”をモットーに活動しています。

団体番号

5

障害者週間企画

ともいき

友生フェスタ

友生フェスタでは、12/3~9の障害者週間に市内の福祉施設が連携し、「誰もがありのままに、自分らしく共に豊かに暮らせる地域社会実現」に向けて、「障がい者施策の動向」等について学習・啓発に取り組みます。多くの市民の方々と一緒に、障害への理解を深めて頂けたらと思います。

連絡先 八千代福祉ネットワーク TEL 488-8813

団体番号

6

元気なお年寄りの皆さんと創ったり、歌ったり、踊ったり、おしゃべり、旅行など、お昼は手作りのご飯をご一緒に食べます。とにかく明るい、楽しい集いです。

「さわやかサロン」に遊びに来ませんか!

◇毎月 第2火曜日・第4金曜日 10:00~14:30

◇会場 木田ビル2F 八千代台北6-8-7 八千代北眼科となり

◇参加費 1,200円(昼食他)

◇連絡先 小川 澄子 ☎ 047-483-5332



団体番号

7

緑が丘ローズハーツふれあいフェスタ実行委員会

私達は、八千代緑が丘駅周辺に職・住の拠点を持つ人同士が、市の花「バラ」をシンボルにして交流の場を作り、ふれあいの輪(和)を拡げて、親睦を深めるとともに、明るく、健康な街創りを目指しています。

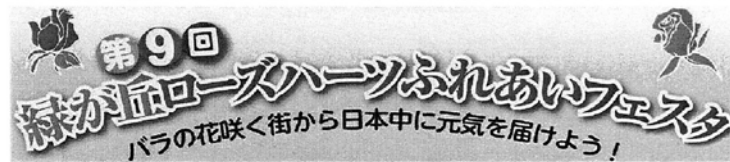

緑が丘ローズハーツふれあいフェスタ実行委員会(明治ゴルフセンター内)
TEL: 047-450-0231 FAX: 047-459-4785

まちづくりの推進

団体番号

8

「街づくり市民の会」は

里山づくり、畑づくり、山林整備に
取り組んでいます

- ☆米本城跡で里山づくり体験
- ☆子供達への種まき収穫体験
- ☆山林整備に粉碎機が大活躍



連絡先 瀬川 電話:090-2154-8525

団体番号

9

八千代川柳連盟

川柳とは、口語体十七音字で作る短詩系文芸です。
人間とその社会を詠むだけですので、どなたにでも出来ます。

ただし、駄洒落や語呂合わせは歓迎されませんし、
差別用語は禁止です。頭の体操に如何ですか？
毎月、市内5つの句会で例会を行っています。
連絡先 田中まこと 電話 484-9706

団体番号

10

八千代市華道連盟
第37回市民文化祭華道展

10/7(日)~8(祝)勝田台文化センター展示室



550年の歴史のある日本の伝統華道文化の発展向上をめざして各
流派が日頃の成果を発表します。また伝統文化こども教室で学んだ
小学生の可愛い作品の発表の場ともなっております。

いけばな体験も会場にて予定しております。
皆様是非ご参加ください。

連絡先八千代市華道連盟事務局
TEL 484-1788 (鈴木)



団体番号

11

ふるさとを知ることはおもしろい！

七福よりさらなる福あり



八千代八福神めぐり

昨年度は、八千代八福神めぐりを6回、
歴史ウォークを3回実施できました。
皆さまのご支援に感謝いたします。
今年度も皆さまに楽しんで頂ける「ふる
さとの歴史を知る」事業を数多く実施い
たします。ふるさとを知って豊かな生活
を楽しみましょう。皆さまのご支援をお
願いいたします。企画事業は1%支援制
度による支援金でまかなわれています。
問合せ先：電話：090-3593-3103 鈴木

団体番号

12

夢ある子供たちへ
スポーツの振興を！



八千代市内少年少女軟式野球大会

少年少女軟式野球大会は、手作りの開会式で始まる子供・コーチ・
保護者によるグラウンドの祭典です。青空の下、元気な笑顔と大きな
声で一生懸命頑張っている大勢の子供たちを応援して下さい！

八千代市少年野球連盟は野球活動を通して、フェアプレー
の精神を学ばせ、健全な育成と相互の親睦を図ります。

八千代市少年野球連盟 会長 岸田 一男 TEL：047-450-6563
連絡先 木原 三雄 TEL：047-483-0983

団体番号

13

秋の人形劇まつり

★ 10月27日(土) 緑が丘公民館 ★
市内で活動している人形劇・影絵・腹話術の
サークルが参加します。親子でお楽しみください。

八千代市人形劇協会

連絡先 047-488-8581 (小谷)



団体番号

14

第48回八千代菊花大会

- 八千代市文化祭行事として国花である菊作りを楽しんでいます。
期間：11月初旬～中旬 会場：飯綱神社境内（文化伝承館前）
- 講習会、入会者の指導、小中学生の指導（ふれあい教室）を行って
います。一般の市民の方も参加できます。
- 秋の一日を菊見学でお楽しみ下さい。

八千代菊花会

連絡先：平野 裕茂 TEL 047-450-7132

団体番号

15

八千代市茶道連盟

成人式でのお呈茶、市民文化祭やひな祭り茶会、七夕茶会
などを通じて、茶道という伝統文化をこどもから大人まで幅広
い年代の方に身近に楽しんでいただく活動を行っています。

創立30周年をむかえる本年、11月11日(日)には
記念のお茶会を文化伝承館にて行います。

連絡先：歌代 Tel 483-7337



団体番号

16

学んで楽しい
描いてうれしい
生涯学習に絵画を楽しもう

八千代市美術アカデミー

長い伝統ある八千代市美術アカデミーは多くの
市民の皆さんの参加をお待ちしております。

連絡先 平沢一繁 Tel 047-482-7746

団体番号

17

NPO 法人アート・空の会(芸術集団)

ふれあいアート・サロン



できない、描けない、作れない と諦めていませんか。
子どもから高齢者まで、やさしく、楽しく始められます。
仲間と一緒に、楽しみを見つけてみませんか。

油絵・水彩・パステル・書道・ちぎり絵・陶芸・絵手紙

<連絡先 事務局> 047-485-4361 中村

団体番号

18



八千代リトルシニア

少年野球育成事業

『礼節を第一に、健康で清々しい中学生、感謝と思いやりを
持った野球健児を育成』を活動目標とし、硬式野球を通じて子
供達の心身を錬成し、高校野球に繋がる選手の育成と保護者相
互の親睦をはかります。これからも野球が大好きな中学生と
ともに地域貢献を行っていきます。

連絡先 事務局長 櫻井 TEL 090-4667-0983

団体番号

19

非力な子供、女性でも僅かな力で制することが出来る

「親子の合気道&護身術」講習会

現代社会は見知らぬ人に突然襲われて危害
を加えられる物騒な世の中になっています。暴漢から身
を守る為の合気道護身術講習会体験してみませんか、きっ
とお役にたつと思います。

8月1日・2日・3日 11時~13時 無料

連絡先八千代合気会担当 渉 f a x 488-3714

団体番号 **20** やちよマミーズブラス

2009年に発足したママさんブラスバンドです。子供と一緒に楽しめる活動を目指しています。

第1回演奏会～はじめましてコンサート～



2012年 開演14:00 入場無料
7月1日(日) 開場13:30 全席自由

八千代台東南公共センター5階ホール

小さなお子様もご入場いただけます！

〈お問い合わせ〉 <http://sites.google.com/site/yachiyommysbrass/home>

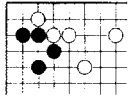
団体番号 **21** 市民囲碁将棋大会  玉将

春秋年二回

お世話は：八千代市囲碁将棋連合会

囲碁・将棋は、お子さんからお年寄りまで、同じルールで楽しめるゲーム、そして競技です。

脳を活性化し、マナーや礼儀を大切にすることで、子ども達の健全育成に役立ちます。予約なしの自由参加で、弁当付きの大会。ジュニアの部もあります。

連絡先 芦田 弘 電話047-484-2595

団体番号 **22** 上総掘伝承の会

《人力井戸掘鑿工法・上総掘りによる井戸掘鑿等・伝承・普及事業》千葉県传统文化の井戸掘り工法・上総掘り(袖ヶ浦の上総掘り団体が重要無形民俗文化財に指定)伝承・普及に、ヤマトミクリの里(桑橋)の森で井戸を掘鑿しています。

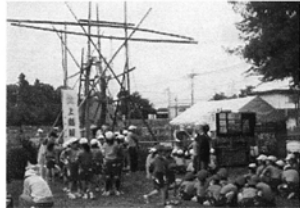

写真は3年前の阿蘇小学校全生徒の体験風景です

連絡先: 090-6515-8292 小松迄

団体番号 **23** 八千代市三曲協会 

第59回 箏・三絃・尺八による三曲演奏会

日本の伝統楽器 箏、三絃、尺八に親しんで頂ける演奏会です。文化伝承館共催講座「子ども邦楽教室」に参加の皆さんも演奏します。

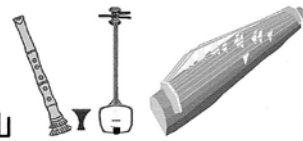

代表: 今泉湖山

TEL047-482-2449

団体番号 **24** 八千代交響楽団

八千代市市民文化祭 第73回 市民コンサート



会場: 八千代市市民体育館
日時: 11/25(日) 午後2時開演
曲目: ベートーヴェン 交響曲第7番 ほか

1974年創立の八千代市に根差した市民によるアマチュアオーケストラです。年2回の定期演奏会を中心に活動しています。

ホームページ <http://www.yachikyo.com>
連絡先: 090-8301-6684(固所有携帯)

団体番号 **25** 第7回スポルト CUP (U-12) サッカー選手権

～中学生に向けてスタートを切ろう～

7回目を迎えるこの大会は、八千代市の世代間を越えた交流の場として行われています。あくまで大人はサポート！運営していくのは中学生で試合を楽しむのは小学生です。

観戦して頂く方々を含め、サッカーを通してですが、八千代市民が家族となるような大会にしていきたいと思ひます。

連絡先: 植草 090-3574-7978

場所: 八千代市総合運動公園 多目的広場 他中学校

団体番号 **26** (八千代市テニス協会主催) 平成24年度テニス教室 開催案内

テニスを習って充実した余暇を過ごそう

☆ 6月 (初心者向け教室): 毎週火曜日: 2時間/回 × 全4回

☆ 10月 (経験者向け教室): 毎週火曜日: 2時間/回 × 全4回

何れも新川市民コート (オムニコート) 使用

【問い合わせ先】八千代市テニス協会 事務局 多田

TEL:047-459-1401

団体番号 **27** 八千代市小学生 ミニバスケットボール

友情・ほほえみ・フェアプレイ

元気な仲間たち、
みんな集まれ!



八千代市ミニバスケットボール連盟

<http://members3.jcom.home.ne.jp/yachiy-basketball/>

Eメール: yachiy-basketball@jcom.home.ne.jp

団体番号 **28** NPO法人 花見川の土手を美しく維持する会 (略称 花美会)

花見川(新川)は八千代市民にとって憩いの場所。私たちの活動の場は京成線線路際より下流に向かって左側、勝田台南3丁目脇の約600mの土手。原則月1回草刈、清掃、草花の栽培を行い、春の菜の花に始まり、ひまわり、コスモス等多様な花に一年中囲まれた美しい環境作りに努めています。

連絡先 設楽 TEL:047-482-9411

団体番号 **29** NPO法人 八千代オイコス

「花輪川」の美観と水質を守り、生き物を増やす活動をします。



花輪川は緑が丘地区から新川を経て印旛沼に注ぐ小川です。

☆この川を環境を保全し、市民に憩いの場を提供します。

☆八千代市にまだ残る里山の自然を実感してもらいます。

私たちは印旛沼の再生を願ってこの活動を続けています。

連絡先 事務局 小原 TEL 047-450-4663

団体番号 **30** 「ソーラークッカーを作ってソーラークッキングに挑戦！」

小学生にも出来る簡単なソーラークッカー。

「太陽の光で料理が出来る感動！」を味わってください。ほんの少しでも地球温暖化が防げるはず！料理が出来上がるまでの間に「木炭・果物・太陽」で電気を起こす実験をやります。これもあれっ！と思う意外性がありますよ。楽しみながらエコのお勉強。



八千代ごみゼロの会 土田 483-2085

団体番号 **31** 八千代自然と環境を考える会

事業名: 野草保存園及び周辺の保全事業

事業概要: 八千代市保品の休耕田を無償で借り受け、急激に減少している地域の在来野草の保存と、冬期湛水により生物多様性の回復を図ります。

斜面林と谷津田は多様で素敵な動植物がいっぱい。今年度も、お米作り体験や自然観察会を計画し、公募します。あなたも参加しませんか!!!

この素晴らしい自然を八千代に残しましょう。

連絡先: 佐藤 (tel & fax 047-450-8468)

団体番号

32

NPO子どもの文化ネットワーク
ソレイユ

プレイセンター(親子ふれあい学習)活動

(毎週木曜10時~12時、大和田新田下区公会堂、高津幼稚園)
子育てからの開放ではなく、
子育てを楽しみながら家族と一緒に成長していく
Families growing together!

団体番号

33

NPO 法人 山仲間アルプ

自然と親しむ子ども山登り教室

子どもたちに山の自然のすばらしさや
人の心の温かさを伝える山登り教室で
す。障害を持つ人も同行し、5回の登山
を行います!ホームページもご覧く
ださい!「山仲間アルプ」で検索してください。



連絡先: 網千 勝 TEL.047-484-8308

団体番号

34

親子で楽しむライブステージ
アートスタート2012

<2012年11月>
歌で愛を伝える
『歌子さんのはじめてコンサート』
<2013年2月>
個性ある二人のクラウンが魅せる
シアターショー
『びりとブッチーの
クラウニングシアター』



NPO 法人子どもネット八千代
Tel 047-486-4699
http://konet.ciao.id/

団体番号

35

八千代少年少女合唱団
創立35周年 記念演奏会

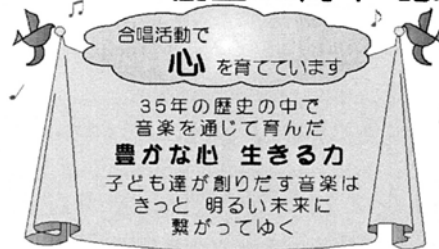

皆さんの
心を元気にする
天使の歌声

合唱活動で
心を育てています
35年の歴史の中で
音楽を通じて育んだ
豊かな心 生きる力
子ども達が創り出す音楽は
きっと 明るい未来に
繋がってゆく



公式HP <http://members.jcom.home.ne.jp/ybgc/>

団体番号

36

八千代少年少女ゲートボール教室

小学生と一緒に考え、ともに笑い、共に失敗し、共に汗を流し、その中で社会性、自覚性、友情、負けない心が養われる。大人の背中から学びとれる楽しいゲームです。大会は年間5回開催。

第一、二土曜日 村上東小グランド
第三、四土曜日 上高野多目的グランド
午前9時より11時30分まで



八千代少年少女ゲートボールクラブ
会長 桑原 Tel.484-2550
連絡先 佐藤 Tel.484-3979



応援したい団体を
3つ以内
選んでね!

届け出に記入する
納税通知書等の番号は

届け出に必要な「納税通知書の通知書番号」と「特別徴収税額の決定通知書の指定番号と個人番号」は緑色の楕円の中に書いてあります。

自営業などの人は、見本1「平成24年度市民税・県民税納税通知書」に、企業などにお勤めの方は、見本2「平成24年度市民税・県民税特別徴収税額の決定通知書」に記載されています。どちらか該当する番号(両方に該当する人は両方の番号)を記入してください。

あなたの市民税、1%はいくらでしょう

見本1では、「市民税」欄を見ます。緑色の四角内の所得割額と均等割額を合計した額60,600円が、24年度の個人市民税額で、1%相当額は606円になります。

見本2では、「税額」の「市民税」欄を見ます。緑色の四角内の所得割額と均等割額を合計した額172,200円が、24年度の個人市民税額で、1%相当額は1,722円になります。

個人市民税の1%相当額の算出は
(所得割額 + 均等割額) × 1%

見本 1

自宅に郵送される
納税通知書

①の番号を届出書に記入

平成24年度市民税・県民税 税額決定 通知書

〒 276-0046
八千代市大和田新田312番地5

八千代 太郎 様

平成 24年 6月 12日

八千代市長 豊田 俊 昭

あなたの税額を下記のとおり決定したので、地方税法第41条、第319条の2及び第321条の7の5の規定によって通知します。

税 額	市民税(円)	県民税(円)
税額控除前算出所得割額 ①	59100	39400
調整控除額 ②	1500	1000
③		
④		
配当割額又は株式等譲渡所得割額の控除額 ⑤		
所 得 割 額 ⑥=①-②-③-④-⑤	57600	38400
均 等 割 額 ⑦	3000	1000
合 計 税 額 ⑧=⑥+⑦	60600	39400
給与から特別徴収の方法によって徴収する額の合計額 ⑨		
公的年金から特別徴収の方法によって徴収する額の合計額 ⑩		
⑪		
普通徴収の方法によって徴収する額の合計額 ⑫=⑧-⑨-⑩-⑪		100000

①の番号(通知書番号) 000000

見本 2

勤務先から渡される
特別徴収税額の決定通知書

②の番号を届出書に記入

平成 24 年度 給与所得等に係る市民税・県民税 特別徴収税額の決定・変更通知書 (納税義務者用)

種 別	額	注
給 付 所 得	500000	主たる給与
給 付 所 得	346000	以外の給与
その他の所得計		
所得区分		
所得区分別		
所得区分①	346000	

納税義務者用

種 別	額	注
所得割額	172200	
均等割額	3000	
特別徴収税額	286000	
既 納 付 額	0	
納 付 額	286000	

受給者番号 氏 名 指定番号

000001 八千代 太郎 00000000

住 所 個人番号

八千代市 大和田新田312-5 000

平成24年 5月 11日

納 付 期	納 付 額	納 付 期	納 付 額
6月分	24200	12月分	23800
7月分	23800	1月分	23800
8月分	23800	2月分	23800
9月分	23800	3月分	23800
10月分	23800	4月分	23800
11月分	23800	5月分	23800
12月分	23800	6月分	23800

②の番号(指定番号) 000

下の用紙は、家族の中に納税者が2人以上いる場合にお使いください

●記入後、中央の点線で2つに折って1人目用の封筒に同封してください ※記入方法は、裏面(8ページ)をご参照ください

支援対象団体等選択届出書(郵送用)

私は、次の団体を支援したい団体として選択します。
※3団体以内を選択

2人目用

団体番号	番	団体番号	番	団体番号	番
(平成23年度または24年度) 納税通知書の通知書番号					
(平成23年度または24年度) 特別徴収税額の決定通知書の		指定番号			
		個人番号			

私は、八千代市市民活動団体支援金交付要綱第7条第2項の規定により、私の個人市民税の納付状況について市長が確認することに同意します。

住所	八千代市				
氏名(自署)	フリガナ				
生年月日	明治・大正・昭和・平成	年	月	日	
電話	()				

※記載内容を確認させていただく場合がありますので、日中連絡できる電話番号をお書きください

支援対象団体等選択届出書(郵送用)

私は、次の団体を支援したい団体として選択します。
※3団体以内を選択

3人目用

団体番号	番	団体番号	番	団体番号	番
(平成23年度または24年度) 納税通知書の通知書番号					
(平成23年度または24年度) 特別徴収税額の決定通知書の		指定番号			
		個人番号			

私は、八千代市市民活動団体支援金交付要綱第7条第2項の規定により、私の個人市民税の納付状況について市長が確認することに同意します。

住所	八千代市				
氏名(自署)	フリガナ				
生年月日	明治・大正・昭和・平成	年	月	日	
電話	()				

※記載内容を確認させていただく場合がありますので、日中連絡できる電話番号をお書きください

のりしろ②

裏面の②に貼り合わせてください

(谷折り線)

支援対象団体等選択届出書(郵送用)

私は、次の団体を支援したい団体として選択します。
※3団体以内を選択

1人目用

団体番号	番	団体番号	番	団体番号	番
(平成23年度または24年度) 納税通知書の通知書番号					
(平成23年度または24年度) 特別徴収税額の決定通知書の		指定番号			
		個人番号			

私は、八千代市市民活動団体支援金交付要綱第7条第2項の規定により、私の個人市民税の納付状況について市長が確認することに同意します。

住所	八千代市				
氏名(自署)	フリガナ				
生年月日	明治・大正・昭和・平成	年	月	日	
電話	()				

※記載内容を確認させていただく場合がありますので、日中連絡できる電話番号をお書きください

- 記入したら、きりとり線にそって切り抜き、この面が内側になるように2つに折り、①②③ののりしろを貼り合わせて投函してください。切手は不要です
- 締切日 平成24年7月31日(消印有効)
- 通知書番号・指定番号がわからない場合は、身分証明書の写しを添付してください

裏面の③に貼り合わせてください

のりしろ③

(谷折り線)

裏面の①に貼り合わせてください

のりしろ①

(谷折り線)

(谷折り線)

きりとり線

