



# 民生委員・児童委員は、あなたの身近な相談相手です



民生委員制度が誕生して今年で100周年を迎えました。民生委員・児童委員は、厚生労働大臣から委嘱されたボランティアです。

これまで民生委員は、地域の皆さんの良き相談相手として大切な役割を担ってきました。近年、少子化や核家族化が進み、地域のつながりが薄くなりつつある中で、民生委員の役割はますます重要になっています。ここでは、八千代市の新しい民生委員・児童委員を紹介します。

**こんな時、声をかけてください!**

**私たちは、皆さんと各種機関への橋渡しをしています!!**

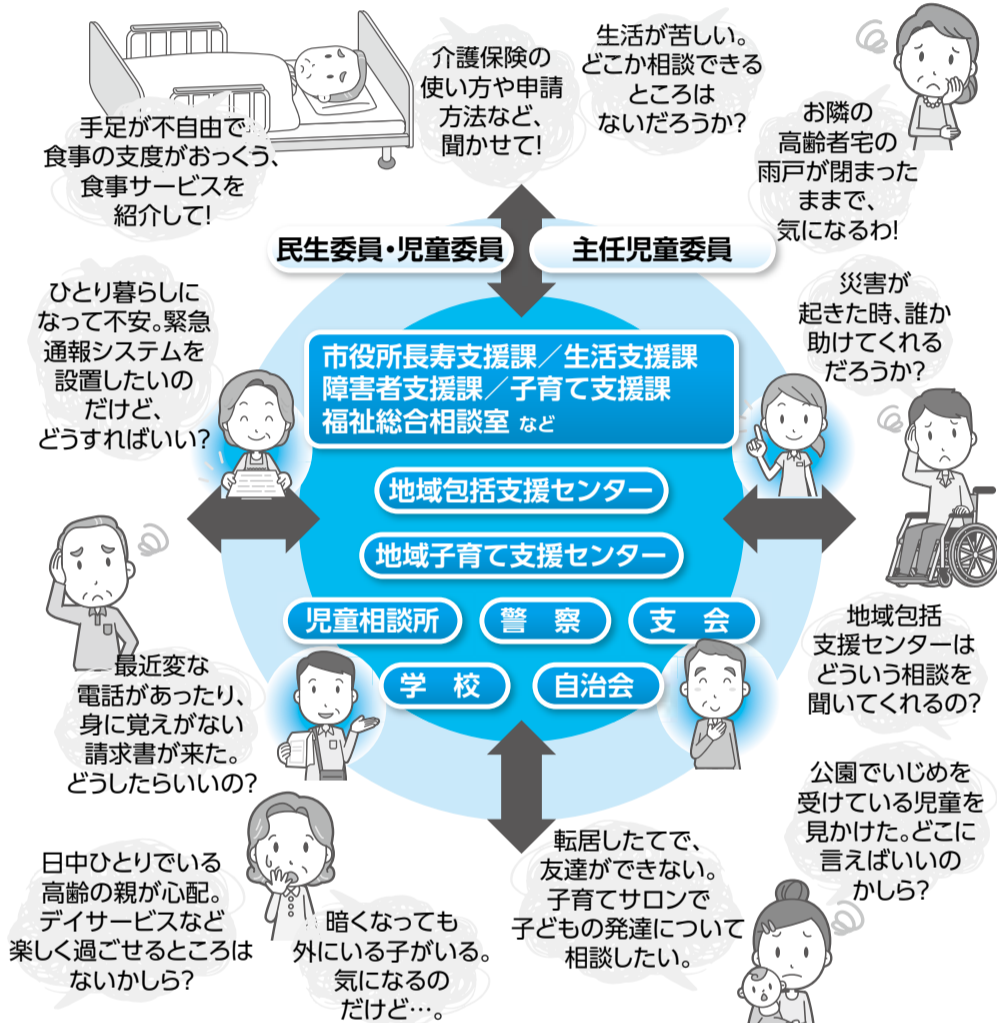

日頃の声かけ・見守りを大切にしています。生活上の身近なご相談をお受けします。

**市内に215人の民生委員 一人で悩まずご相談ください**

八千代市では10地区に215人(29年1月末現在)の民生委員・児童委員が、それぞれ担当する地区の市民の皆さんの身近な相談相手として活動しています。高齢者、障害を持つ人への医療・介護など生活上の心配ごとや、子育ての不安などの相談をお受けしています。また、行政の各機関につないだり、福祉サービスの紹介なども行っています。主任児童委員は、子どもや子育てを専門に活動しています。

**私たちは法律に定められて、皆さんを支援しています**

私たち民生委員・児童委員には、公務員と同様に守秘義務があります。皆さんの相談内容が関係者以外に漏れることはありません。安心してご相談ください。

私たち民生委員・児童委員は、顔写真付き「民生委員・児童委員証」を携帯しています。相談などの際は、ご確認ください。

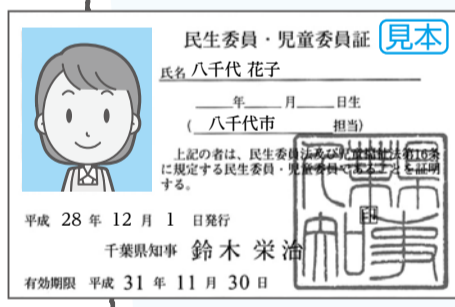

この特集のお問い合わせは、健康福祉課 電話483-1151(代表)へ

## 災害に備えて (総合防災課・消防本部警防課)

### 家具や家電を固定しましょう

阪神・淡路大震災では、亡くなった人のうち約8割の人が、圧死・窒息死だったと言われています。また、多くの人が家具などの転倒・落下、ガラスの破片でけがをしています。地震の後も自宅で安全に過ごせるよう、日頃から次の対策を行ってください。

- 金具やツッパリポールで家具を固定する
- 上下2段に分かれている家具は連結する
- キャスターは固定する
- ガラスに飛散防止フィルムを貼る
- つり下げ照明は揺れないようにワイヤーなどで固定する
- 揺れで扉が開かないように金具で留める



## 30ℓ用・40ℓ用有料指定ごみ袋の交換

本市有料指定ごみ袋のうち、30ℓ用と40ℓ用の一部に破れやすい袋があったことから、購入された指定袋のうち、破れてしまうものについては交換いたします。電話でグリーン推進課電話483-1151(代表)へご連絡ください。状況を確認し、職員がご自宅へ交換に伺います。(グリーン推進課)

## 募集 農業委員・農地利用最適化推進委員

農業委員会等に関する法律が改正され、農業委員会の委員(以下「農業委員」という。)の定数と選出方法が変更になりました。また、新たに農地利用最適化推進委員が設置されます。それに伴い、農業委員と農地利用最適化推進委員を募集します。募集要項と申込用紙は、農政課・農業委員会に配布しています。市ホームページからもダウンロードできます。用紙に必要事項を記入の上、持参または郵送で提出してください。申請は、推薦または応募によります。3月21日(火)必着。

	農業委員	農地利用最適化推進委員
資格	農業に関する識見を有し、農地等の利用の最適化の推進に関する事項その他農業委員会の所掌に属する事項に関しその職務を適切に行うことのできる人(過半数が認定農業者。農業委員会の所掌に属する事項に利害関係を有しない人を含む)	農地等の利用の最適化の推進に熟意と識見を有する人
募集人数	14人	13人
任期	3年(29年7月20日(木)～32年7月19日(日))	委嘱される日(29年7月20日(木)予定)～32年7月19日(日)
主な職務	農業委員会総会(毎月実施)における審議、農地転用等に係る意見の決定、農地の権利移動等の許可、農地等の利用の最適化の推進に関する指針の策定・変更、農地の違反転用への対応、遊休農地の対策など	担当地区における農地等の利用の最適化(担い手への農地等の利用の集積・集約化、遊休農地の発生防止と解消の促進、新規参入の促進など)を推進するための実践活動
報酬	月額4万8,000円(会長は5万3,000円)	月額4万1,000円
申し込み	農政課	農業委員会事務局