



伝統的な輪飾りがリースに変身

今では貴重になったわらを使って



▲ふれあい教室わら工芸の皆さんが指導。4家族9人が挑戦しました

11月18日に八千代台公民館で「わらのクリスマスリース作り」が行われました。昔、日本で稲作が盛んだった頃、穂を刈った後のわらは、乾燥させ、下葉を取り除くなど手間をかけ、草鞋や蓑、縄など、さまざまな生活用品に利用されてきました。また、わらの馬やへびなど地域信仰とも深いつながりがあり、とても身近な存在でした。しかし、技術の向上や生活様式の変化とともに、わら製品の需要は減り、今ではわらを手に入れることが難しく、貴重なものになっています。店頭では、もうお正月の輪飾りを目にする時期になりました。皆さんにとって、平成29年はどのような年になりましたか。

今号の紙面から

- ◆人事行政の運営等の状況…………… 2
- ◆30年度から市民税・県民税の制度が一部改正されます…………… 4
- ◆休日当番医予定と受診案内…………… 7
- ◆年末年始の業務案内…………… 8

募集 公開収録の観覧者

NHK千葉放送局、八千代市、八千代市文化・スポーツ振興財団の共催により、NHK・FMの公開収録を行います。観覧を希望する人は往復はがきで申し込んでください。入場無料。未就学児は入場できません。

▼日時 30年2月12日(祝)午後4時～6時(午後3時開場)

▼場所 市民会館大ホール ▼出演 阪哲朗(指揮)、高木綾子(フルート)、吉野直子(ハープ)、東京フィルハーモニー交響楽団(管弦楽) ▼曲目 フルードとハープのための協奏曲ハ長調K・299(モーツァルト)、交響曲第8番ト長調作品88(ドボルザーク)ほか ▼申し込み 往復はがき(私製を除く)の「往信用裏面」に郵便番号、住所、氏名、電話番号を、「返信用表面」に郵便番号、住所、氏名を記入し、〒276-0045大和田138-2文化・スポーツ課「ブラボー!オーケストラ」係へ。「返信用裏面」には何も記入しないでください。30年1月19日(金)必着。応募多数の場合は抽選。抽選結果は1月30日頃に発送予定。当選者には入場整理券(一枚で2人まで入場可)を送ります。往復はがき以外での申し込みや、記入に不備があるときは無効です。売買を目的とした申し込みは固くお断りします。個人情報、抽選結果の通知のほか、NHK受信料のお願いに使用することがあります ▼問い合わせ 文化・スポーツ課(481)0305、NHK千葉放送局ホームページでも見られます



子ども達が創るオペレッタ「青い鳥」を上演

市制施行50周年記念市民企画提案事業として行います。出演者は、プロのソリストと51人の公募で集まった、市内と近隣市の小学2年生から中学2年生。子どもたちは全30回・半年間に及ぶ稽古で、プロの講師による発声・歌唱・演技の指導を受け、オペレッタを創り上げました。メーテルリンクの不朽の名作「青い鳥」を楽しい音楽劇で表現します。

▼日時 12月23日(祝)午後2時開演(午後1時30分開場) ▼場所 市民会館大ホール ▼チケット 前売1000円、当日1200円(市民会館、勝田台文化センターで販売中) ▼問い合わせ 子ども達が創るオペレッタ「青い鳥」実行委員会・井下(750)8549 (総合企画課)

人事行政の運営等の状況を公表します

お問い合わせは
職員課 483-1151 (代表) へ。

市職員の任免や、給与の状況、勤務条件などの概要を公表します。詳細は、市のホームページ、市役所法務課情報公開班で閲覧できます。

1. 市職員の給与などの状況

(1) 給与

① 人件費 (28年度普通会計決算・人口は29年3月31日現在)

住民基本台帳人口	歳出額 (A)	実質収支	人件費 (B)	人件費率 (B/A)	27年度の人件費率
19万6,144人	553億 3万円	14億7,263万円	108億7,637万円	19.7%	19.3%

普通会計とは本市の場合、一般会計と墓地事業特別会計を合わせたもの。実質収支とは歳入から歳出と翌年度に繰り越すべき財源を除いた額。人件費に含まれる経費は、議員や非常勤職員等の報酬、特別職や一般職の給料、職員手当など。

② 職員給与費 (28年度普通会計決算・職員数は28年4月1日現在)

職員数 (A)	給与費				1人当たり給与費 (B/A)
	給料	職員手当	期末・勤労手当	計 (B)	
1,189	44億7,195万円	14億4,423万円	18億4,198万円	77億5,816万円	653万円

職員手当とは扶養手当、住居手当、通勤手当、特殊勤務手当、地域手当、管理職手当、時間外勤務手当などで、退職手当は含みません。

③ 人件費削減措置 29年4月1日現在

	削減措置	実施期間	内容
一般職	管理職手当の減額	29年4月から30年3月まで	一律10%の減額
	一般職の給料の減額	29年4月から30年3月まで	4級は1.5%、5級は2.5%、6級は3%、7級は5%、8級は6%を減額

④ 職員の平均給料月額及び平均年齢 29年4月1日現在

一般行政職		技能労務職	
平均給料月額	平均年齢	平均給料月額	平均年齢
29万6,324円	38.2歳	35万8,865円	51.6歳

一般行政職は税務職、医療技術職、看護・保健職、福祉職、消防職、企業職、清掃職員、学校給食員、その他技能労務職、小・中学校教育職、その他教育職以外の職員。

⑤ 職員の初任給 29年4月1日現在

区分	八千代市	千葉県	国	
一般行政職	大学卒	18万4,800円	18万4,800円	総合職 18万2,700円 一般職 17万8,200円
	高校卒	15万 500円	15万 500円	一般職 14万6,100円

⑥ 職員の経験年数別・学歴別平均給料月額 29年4月1日現在

区分	一般行政職		技能労務職	
	大学卒	高校卒	高校卒	中学卒
経験年数10年	25万9,259円	22万4,500円	該当なし	該当なし
経験年数15年	31万9,496円	26万8,350円	該当なし	該当なし
経験年数20年	36万9,879円	29万4,600円	該当なし	該当なし

29年4月1日に区分の経験年数に達した職員がいない場合は「該当なし」。

⑦ 一般行政職の級別職員数 29年4月1日現在

区分	1級	2級	3級	4級	5級	6級	7級	8級	合計
標準的な職務内容	主事技師	主事技師	主任主事主任技師	主査補	主査	副主幹	課長室長	部局長次長	
職員数(人)	79	151	127	34	77	74	59	24	625
構成比	12.7%	24.2%	20.3%	5.4%	12.3%	11.8%	9.4%	3.9%	100.0%
1年前	12.1%	28.3%	13.6%	8.2%	11.2%	13.3%	9.4%	3.9%	100.0%
5年前	18.0%	17.9%	10.4%	9.3%	17.1%	11.7%	11.2%	4.4%	100.0%

給与条例に基づく給料表の級区分による職員数。標準的な職務内容とは、それぞれの級に該当する代表的な職名。

⑧ 職員手当

いずれも29年4月1日現在

項目	内容
扶養手当	①配偶者：1万円 ②子：8,000円 ③配偶者・子以外の扶養親族 1人につき6,500円/16歳から22歳までの子 1人につき5,000円加算
地域手当	給料、扶養手当、管理職手当の合計額の10% 対象者 1,380人 1人当たり平均支給年額 35万5,288円(28年度決算)
住居手当	①借家の場合 (家賃1万2,000円を超える場合に限り) 家賃の額に応じて2万7,000円を限度に支給 ②持家の場合 平成26年度廃止
通勤手当	①電車・バスを利用する場合 6か月定期券等の価額による支給を基本として全額支給 ②乗用車等を使用する場合 使用距離等に応じて3,980円～3万9,430円を支給

時間外勤務手当	28年度	支給実績(28年度決算)	4億9,266万円
		職員1人当たり平均支給年額	40万円
27年度	支給実績(27年度決算)	5億3,016万円	
	職員1人当たり平均支給年額	43万円	

職員1人当たり平均支給額を算出する際の職員数は「支給実績(〇年度決算)」と同じ年度の4月1日現在の総職員数(管理職員等、制度上時間外手当の支給対象とならない職員を除く)で、短時間勤務職員を含みます。

特殊勤務手当	職員全体に占める手当支給職員の割合(28年度)	36.1%
	支給対象職員1人当たり平均支給年額(28年度決算)	3万9,456円
	手当の種類(手当数) 平成29年4月1日現在	24種

期末勤労手当	【28年度支給割合】		【加算措置の状況】	
	期末手当 2.6(1.45) 月分 勤労手当 1.7(0.8) 月分 ()内は再任用職員に係る支給割合		職制上の段階、職務の級等による加算措置 ・役職加算 5～15%	

退職手当	区分	勤続20年	勤続25年	勤続35年	最高限度額
	自己都合	20.445月分	29.145月分	41.325月分	49.59月分
	勤奨・定年	25.55625月分	34.5825月分	49.59月分	49.59月分

退職手当は、千葉県市町村総合事務組合の退職手当条例で支給率が規定されています。本市で28年度に退職した職員に支給された1人当たり平均支給額は1,968万円です。定年前早期退職特例措置は2～20%加算で国と同じです。

職員手当にはこのほか、管理職手当、夜間勤務手当、災害派遣手当などがあります。

⑨ 特別職の報酬等

29年5月26日現在

区分	給料月額	地域手当	期末手当	退職手当
市長	94万6,000円	8%	29年度支給率 3.90月分	94万6,000円×在職月数×0.35
副市長	80万4,000円			80万4,000円×在職月数×0.25
教育長	73万7,000円			73万7,000円×在職月数×0.20
事業管理者	71万8,000円			71万8,000円×在職月数×0.20
議長	52万円			
副議長	48万円			
議員	46万円			

冬休みを安全に過ごすために

長期休業中は、子どもたちが事件・事故に巻き込まれやすい時期です。子どもたちが安全に過ごせるように、地域の皆さんの温かい見守りをお願いします。また家庭での約束事を確認しましょう。

「いかにおすし」を合言葉に「いかにのらない・おお声を出す・すぐに逃げる・しらせる」を合言葉に、危険を回避する力を育てましょう。

○インターネットの安全な利用を
トラブルや事故を未然に防ぐために、家庭でルールを決めましょう。

○愛のひと声を
子どもの小さな変化を見逃さず、気になったときは「どうしたの？」と優しく声を掛けましょう。

○ダメなものはダメ
未成年の飲酒や喫煙は、非行の第一歩。酒やタバコの害について、子どもたちは知識と判断力が不十分です。話し合う機会を持ち、誘惑に負けない強い心を育てましょう。

○夜の外出は控えましょう
千葉県青少年健全育成条例により、保護者は特別な事情がある場合を除き、青少年を午後11時～午前4時は外出させないように努めなければなりません。

■青少年相談のご利用を
青少年の生活の乱れなどの悩みの相談をお受けします。助言・指導のほか、必要に応じて関係機関との連携を図ります。①電話相談 ②来所相談(要予約) ※受付時間はいつでも祝日を除く月曜～金曜午前9時～午後4時 ▼連絡先 青少年センター/大和田138-2 教育委員会庁舎内 483-2842

千葉のそら みんなの力で さわやかに

冬は、大気汚染物質がよどみやすい気象条件が多くなります。自動車の排ガスや石油ストーブなどの暖房器具の使用時には、窒素酸化物や微小粒子状物質(PM2.5)など大気汚染の原因となる物質と、地球温暖化の原因になる二酸化炭素などが排出されます。これらの排出を減らすため、次のことに、ご協力ください。

①大気汚染物質の排出が少ない暖房機器などを使う
②節電に努める
③太陽光などの自然エネルギーを活用する
④室内の暖房温度は20度を目安に設定する
⑤急発進・急ブレーキをしないなど、エコドライブを心がける
⑥自動車は、環境負荷の少ないものを買う
⑦多人数で車を使用するときは相乗りで。また、自転車や公共交通機関を利用する

(2)部門別職員数の状況と主な増減理由 各年4月1日現在

部門	区分	職員数		対前年増減数	主な増減理由	人口1万人当たりの職員数
		平成28年	平成29年			
普通会計部門	一般行政部門	議 会	10	10	0	業務増 その他 業務増 事務の統廃合縮小 業務増 その他
		総務	243	252	9	
		税務	64	65	1	
		民生	299	309	10	
		衛生	111	110	-1	
		労働	0	0	0	
		農林	19	20	1	
		水産	14	13	-1	
		商工	100	100	0	
		土木	100	100	0	
小 計		860	879	19		44.8人
教育部門		119	118	-1	事務の民間等委託	
消防部門		210	210	0		
小 計		1,189 (122)	1,207 (112)	18 (-10)		61.5人
公営企業部門	水道	40	37	-3	欠員不補充	
	下水道	24	24	0		
	その他	57	60	3		
	小 計	121 (9)	121 (7)	0 (-2)		
合 計		1,310 (131) *1,380	1,328 (119) *1,401	18 (-12)		67.7人

職員数は一般職の職員数。()内は、再任用の短時間勤務職員数。*は、条例定数の合計。

2. 人事行政運営の状況 (28年度)

(1)職員の任免・退職管理の状況

28年4月1日から29年3月31日までの採用者数は86人、退職者数は74人で内訳は定年退職38人、勸奨退職7人、普通退職29人。八千代市の再任用職員となった者は22人、千葉県職員の職員となった者は16人、営利企業等に就職した者は2人です。

(2)職員数 (教育長を除く) 28年4月1日現在

	事務系	技術系	栄養士 保育士	技 能 労務系	医療職 関 係	教育 関 係	消防職	合計
人数	678人	129人	159人	54人	52人	28人	210人	1,310人

(3)職員の勤務時間※消防署などでは変則勤務があります 28年4月1日現在

1週間の勤務時間	1日の勤務時間	開始時間	終了時間	休憩時間
38時間45分	7時間45分	8時30分	17時15分	1時間

(4)休暇等

- ①年次休暇…一年度で20日
- ②病欠休暇…職員の負傷及び疾病の場合、療養に必要な期間
- ③特別休暇…職員の分べん、結婚、忌引、夏季休暇など
- ④看護休暇…配偶者、親族の疾病などによる看護。一年度で180日までで無給
- ⑤育児休業…満3歳に達するまでの子を職員が養育する場合で無給

(5)職員の分限及び懲戒処分

- ①分限処分…公務の能率の維持などの目的から、職員の意に反して行う処分。降任、免職、退職、降給の4種類(28年度中は、病気などによる退職で31人)。
- ②懲戒処分…職員の職務上の義務違反、公務員としてふさわしくない非行がある場合の処分。戒告、減給、停職、免職の4種類(28年度中はいけません)。

公営企業職員給与等の概要

お問い合わせは経営企画課へ

上下水道局の給与は「八千代市企業職員の給与の種類及び基準に関する条例」等により支給されています。

(1)職員給与費(28年度決算)

職員数は28年4月1日現在

区分	職員数 A	給 与 費				一人当たり 給与費 B/A
		給料	職員手当	期末・勤勉 手当	計 B	
上水道	28年度 40人	140,725千円	38,788千円	59,128千円	238,641千円	5,966千円
下水道	28年度 24人	86,598千円	26,975千円	35,879千円	149,452千円	6,227千円

(2)職員の平均給料月額及び平均年齢

29年4月1日現在

	職員数	平均年齢	平均給料月額
水道事業会計	40人	38.9歳	293,177円
公共下水道事業会計	24人	41.3歳	300,687円

チャレンジオフィスやちよで
障害のある人を支援

障害のある人が一般企業への就労を円滑に行えるように支援する、「チャレンジオフィスやちよ」の指導員を募集します。

- ▶職務内容 宛名シール貼りや送付文書の封入などの作業支援、生活指導 ▶募集人数 1人
- ▶応募資格 障害者に理解がある明朗快活な人
- ▶任期 30年3月1日～3月31日(更新の可能性あり)
- ▶勤務先 八千代市役所 ▶勤務時間 月曜～金曜日午前9時15分～午後4時(正午～午後1時は休憩)
- ▶賃金 時給1,120円 ▶通勤手当 1日上限1,000円(交通機関利用者)
- ▶社会保険 雇用保険・健康保険・厚生年金加入 ▶応募方法 住所・氏名(ふりがな)・年齢・性別・電話番号・職歴・応募理由を記入した履歴書を〒276-8501市役所職員課へ郵送か持参。30年1月10日(水)必着 ▶選考方法 面接 ▶選考結果 応募者本人へ通知 (職員課)

子育てお母さんの再就職支援
セミナー&個別相談会in船橋

子育て中または子育て後で再就職を希望する人などに、千葉県ジョブサポートセンターの講師が自己理解とキャリアプランや就職スキルなどについてのセミナーと、個別相談会を開催します。①セミナー 原則、子育て中または子育て後で再就職を希望する人対象。先着30人。②個別相談会 求職中の人対象。先着3人。①②ともに託児可。1歳～就学前、先着13人。1週間前までに予約してください。

- ▶日時 30年1月18日(木)の①午前10時～午後0時30分と②午後1時30分～4時15分(1枠45分)
- ▶場所 船橋市男女共同参画センター ▶申し込み 電話で船橋市男女共同参画センター☎047-423-0757へ。事業内容については、船橋市商工振興課☎047-436-2477へ (商工課)



講演会「発達が気になる子ども
への支援」

療育分野で幅広く活躍している小児科医による障害者理解啓発講演会です。発達に気になる子どもへの対応と、ライフステージが変わっても一貫した支援が継続されるよう、さまざまな情報を1冊にまとめた成長記録「ライフサポートファイル」について、医療と福祉の立場からのお話です。先着100人。

- ▶日時 30年1月19日(金)午前10時～正午(午前9時30分から受け付け) ▶場所 市民会館第3会議室 ▶申し込み 電話かファクスで氏名、電話番号を障害者支援課☎483-1151☎483-2665へ



災害時協力井戸の登録にご協力ください

地震災害により水道施設が被災したときに、付近住民に水を提供できる井戸の所有者を募集します。電動・手動ポンプなど井戸の形態は問いません。

▼登録条件 ①所有者や管理者が日常的に井戸を使用し、今後もし引き続き使用する予定である ②災害時に付近住民に水を提供でき、利用しやすい場所にある ③飲用水や生活用水に使用できる水質で、適切な維持管理がされている ④以前に申し込みか登録をした人で、水質検査結果が不適合だったが、その後の水質検査結果が適合である検査結果の写しが必要 ▼登録申請 30年1月12日(金)までに住所、氏名、電話番号を電話で総合防災課☎(483)1151へ。市内災害時協力井戸の分布状況や申し込み件数などにより、全ての井戸で検査できないことがあります。申請後、井戸の現地調査と11項目の水質検査を行い、検査結果が適合であれば、災害時協力井戸として登録し、市ホームページで井戸の所在地と氏名を掲載します (総合防災課)

日本語ボランティア説明会を開催

日本語ボランティアとして活動を希望する人対象。

▼日時 30年1月20日(土)午後1時30分～3時 ▼場所 男女共同参画センター1講習室(八千代台東南公共センター4階) ▼問い合わせ 八千代市国際交流協会☎(752)0593(火曜・木曜日のみ)か総合企画課☎(483)1151へ

第8次老人保健福祉計画・第7期介護保険事業計画(素案)に対する意見

「八千代市パブリックコメント手続実施要綱」に基づき、第8次老人保健福祉計画・第7期介護保険事業計画(素案)への意見を募集します。意見を提出できる人は、市内に住所を有する人、市内に事務所か事業所を有する人、市内の事務所か事業所に勤務している人、市内の学校に在学している人、当該事業に利害関係を有する人です。意見に対する個別回答は行いません。

▼募集期間 30年1月15日(月)必着 ▼公表場所 長寿支援課、法務情報公開班、支所・連絡所、公民館、図書館、市ホームページ ▼意見の提出方法・送付先 募集期間中に公表する募集要項に記載

■説明会を開催 計画(素案)の内容についての説明会を行います。

開催日時	会場
12月20日(水)午後2時30分から	勝田台文化センター
12月22日(金)午前10時30分から	男女共同参画センター(八千代台東南公共センター)
12月23日(祝)午前10時30分から	福祉センター

当日直接会場へ。開場は30分前から。会場によっては駐車場が少ないため、公共交通機関をご利用ください。(長寿支援課)

30年度から市民税・県民税の 制度が一部改正されます

税制改正により、医療費控除の必要書類の変更、セルフメディケーション税制による医療費控除の特例（スイッチOTC薬控除）、給与所得控除の改正、住宅ローン控除期限の延長の4点が変わります。

医療費控除は明細書を添付すれば領収書が不要になります

医療費控除の適用を受けるには「医療費控除の明細書」の添付が必要です。明細書を添付すれば、領収書の添付または提示が不要になります。領収書は、5年間は自宅などで保管してください。内容を確認するため、提出をお願いすることがあります。

32年度までは領収書の添付または提示でも申告できますが、その場合でも支払った医療費の総額の計算は必要です。また、医療保険者の発行する医療費通知を添付し、医療費の支払金額を記入すれば、支払先の名称などの記入を省略できます。詳しくは右の記載例をご覧ください。

医療費控除は、支払った医療費そのものが戻る制度ではありません。医療費控除を受ける場合は、従来の医療費控除とセルフメディケーション税制による医療費控除の特例（スイッチOTC薬控除）からどちらかを選択してください。

医療費控除の明細書の記載例

1 医療費通知に関する事項

医療費通知(※)を添付する場合、右記の(1)～(3)を記入してください。医療費通知は、「医療機関の名称」「自己負担額」があるものに限りです。
※医療保険者が発行する医療費の額等を通ずる書類。
(例：健康保険組合等から発行する「医療費のお知らせ」)

(1) 医療費通知に記載された自己負担額の合計(自己負担額の合計金額を記入)	(2) (1)のうちその年中に実際に支払った医療費の金額	(3) (2)のうち生命保険や社会保険などで補填される金額
123,800円	⑦ 120,000円	⑧ 0円

医療費通知に記載された医療費の額は、実際に支払った金額と異なる場合がありますので、領収書を確認してください。

2 医療費(上記1以外)の明細

「医療を受けた方の氏名」「病院・薬局などの支払先の名称」ごとにまとめて記入することができます。上記1に記入したものについては、記入しないでください。

(1) 医療を受けた方の氏名・続柄	(2) 病院・薬局などの支払先の名称	(3) 医療費の区分	(4) 支払った医療費の金額	(5) (4)のうち生命保険や社会保険などで補填される金額
八千代 太郎	本人 ■■■病院	<input checked="" type="checkbox"/> 診療・治療 <input type="checkbox"/> 医薬品購入	18,040円	0円
八千代 花子	妻 ▲▲診療所	<input checked="" type="checkbox"/> 診療・治療 <input type="checkbox"/> 医薬品購入	4,280円	1,500円
2 の 合 計			⑨ 22,320円	⑩ 1,500円

医療費の合計	A (⑦+⑨) 142,320円	B (⑩+⑪) 1,500円
---------------	--------------------------------	------------------------------

支払医療費の合計
生命保険や社会保険などで補填される金額の合計

従来の医療費控除との選択制でセルフメディケーション税制による医療費控除の特例（スイッチOTC薬控除）が始まります

健康の保持増進や疾病の予防として一定の取り組みを行って、対象となる医薬品の購入金額（生命保険や社会保険などで補填される部分を除く。生計を一にする親族のための支払いを含む）が年間で1万2,000円を超える場合、越える部分について上限8万8,000円の金額に応じた所得控除を受けられます。※取り組みに要した費用は、控除対象となりません。

■スイッチOTC薬控除の対象となる医薬品

スイッチOTC薬とは医師によって処方される医薬品（医療用医薬品）から薬局などで購入できるOTC医薬品に転用されたものです。対象製品の領収書などに★や●などのマークが付くので、確認してください。29年1月1日から33年12月31日までに購入した該当の医薬品が対象です。

スイッチOTC薬の品目については、厚生労働省ホームページの「対象品目一覧」をご覧ください。

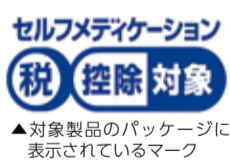

■適用を受けるには次の2点が必要です

①取り組みをしたことがわかる書類のうち1点

- ・予防接種の領収書か予防接種済証
- ・市町村のがん検診の領収書か結果通知表
- ・職場で受けた定期健康診断の結果通知表
- ・特定健康診査の領収書か結果通知表
- ・人間ドックやがん検診をはじめとする各種健診(検診)の領収書か結果通知書

※いずれも「氏名」「取り組みを行った年」「勤務先名称や保険者名」があるもの。上記以外の場合は厚生労働省HPをご覧ください。領収書は原本が必要です。結果通知表は健診結果部分を黒塗りした写しでも可能です。

②セルフメディケーション税制の明細書

薬局などの支払先、医療品の名称、購入金額、生命保険や社会保険などで補填される金額を明細書へ記入する必要があります。明細書を添付すれば、領収書は不要です。

32年度までは領収書の添付か提示でも申告できますが、その場合でも対象となる購入した医薬品の総額の計算は必要です。領収書

は、5年間は自宅などで保管してください。内容を確認するため、提出をお願いすることがあります。

給与所得控除の改正

給与所得控除の上限額が、下記のとおり引き下げられます。

■給与所得控除の改正

適用時期	現行	30年度(29年分)以降
上限額が適用される給与収入額	1,200万円～	1,000万円～
給与所得控除の上限額	230万円	220万円

住宅ローン控除の期限が延長されます

適用期限が2年6月延長され、平成33年12月31日までとなります。

**この特集の
お問い合わせは市民税課
☎483-1151(代表)へ**

広告

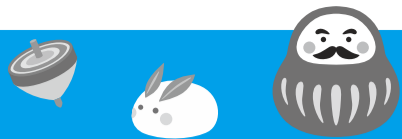

講座・教室に参加しよう

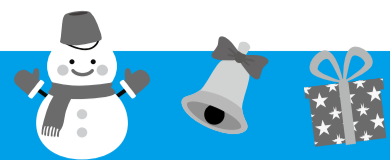

大和田公民館☎482-0845 ◆音楽の散歩道
優れた合唱や楽器演奏など、幅広いジャンルの音楽を鑑賞します。八千代少年少女合唱団出演。市内在住か在勤・在学の成人対象。先着40人 時30年1月14日(日)午前10時～11時30分 申午前9時から電話か直接同館へ

高津公民館☎450-0353 ◆体験講座「はじめての鉛筆デッサン」 鉛筆デッサンの基本を学びます。市内在住か在勤の成人対象。先着12人 時30年1月11日・25日、2月8日・22日のいずれも木曜日午後1時30分～3時 費500円(材料費など) 申午前9時から電話で同館へ

勝田台公民館☎485-5202 ◆八千代の歴史を学ぶ～勝田地区を中心として～ 勝田地区にある各種文化財や発掘された遺跡を見学しながら学びます。市内在住かIn勤・在学の成人対象。先着20人。筆記用具、飲み物持参 時30年1月14日(日)午前10時～正午 申午前9時から電話か直接同館へ

◆0歳児楽しい親子講座・全4回 音楽を使って、手遊びやリズム運動などをしながら、親子のふれあいを図り親同士の輪を広げます。市内在住の0歳児(29年3月1日～9月30日生まれ)とその保護者対象。先着10組。筆記用具、飲み物、着替え持参 時30年1月19日(金)、2月8日(木)、16日(金)、3月8日(木)午前10時～11時30分 申午前9時から電話か直接同館へ

八千代台公民館☎483-5553 ◆バレンタインを応援!～本命・友達・ご褒美チョコ作り～ バレンタインに向けて、棒付きキャンディのようなロリポップチョコを作ります。市内在住かIn勤の小学生対象。先着20人 時30年1月13日(土)午前10時～午後1時 費500円(材料費) 申午前9時から電話か直接同館へ

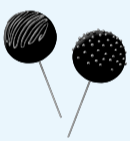

睦公民館☎450-2390 ◆睦リフレッシュ講座(シニア編)～いろいろチャレンジしてみよう～・全5回 フロアーカーリング、そば打ち、絵手紙など。市内在住かIn勤の60歳以上の成人対象。先着16人 時30年1月17日・31日、2月14日・28日、3月7日のいずれも水曜日午後1時30分～3時30分 費950円(材料費) 申午前9時から電話か直接同館へ

八千代台東南公民館☎485-4811 ◆お能入門講座・全2回 初心者向けのお能の話、実演、体験など。市内在住かIn勤の成人対象。先着30人 時30年1月31日(水)、2月14日(水)いずれも午後1時30分～3時30分 申午前9時

から電話か直接同館へ
◆親子で作るふっくらパン教室 市内の小学生と保護者対象。先着8組 時30年1月28日(日)午前10時～午後1時 費1組800円(兄弟などは1人200円追加) 申午前9時から電話か直接同館へ

緑が丘公民館☎489-4919 ◆家庭教育講座「小学校入学までに家庭でやっておきたいことは」 就学前の不安を話しましょう。市内在住の就学前の子を持つ保護者対象。先着20人 時30年1月16日(火)午前10時～正午 申午前9時から電話か直接同館へ

◆食育講座「魚をさばいて親子で料理」 県のさかな普及員から調理と魚について学びます。市内在住の4年生以上の小学生とその保護者対象。先着8組。エプロン、三角巾、布巾、台布巾、飲み物持参 時30年1月13日(土)午前10時～午後1時30分 費1,000円 申午前9時から電話か直接同館へ

文化伝承館☎458-1700 ◆八千代の伝承文化を習おう「物づくり編」④凧づくり 千葉家の伝統的な凧である「袖凧」を作って、上げて楽しみます。小学生以上対象(小学生は保護者同伴)。先着15人。カラー太マジックかクレヨン、タオル、飲み物持参 時30年1月6日(土)午前10時～正午 費300円 申電話か直接同館へ

◆伝統文化に親しむ会Ⅶ「初春におくる邦楽演奏会」 新しい年の初めに箏・尺八・三絃の調べを楽しみます。市内在住かIn勤の小学生以上対象。先着40人 時30年1月21日(日)午後1時30分～3時30分 申電話か直接同館へ

郷土博物館☎484-9011 ◆文化財散歩～米本城を歩く～ 同館からバスで阿蘇公民館に移動し、米本城などの文化財を巡ります。市内在住の成人対象。先着25人 時30年1月24日(水)午前9時～正午 申電話で同館へ

少年自然の家☎488-6538 ◆1月のプラネタリウム 今晚の星空散歩、星雲・星団、ふたご座の神話。小学生以上対象(小学生は保護者同伴) 時30年1月14日(日)・28日(日)午前10時30分から、午後1時30分から 費市内の人150円、市外の人300円 申当日直接同館へ。30分前から5分前まで受け付け

農業交流センター☎406-4778 講座・教室の申し込みは電話か同センターHPから。当日は、費用、エプロン、三角巾、布巾、台布巾、飲み物、筆記用具をお持ちください。

◆おうちパン講座 家でも簡単にできるパン

作り(どでかフォカッチャとミルクスティックパン)を学びます。作った生地は持ち帰れます。先着16人 時30年1月10日(水)午前10時30分～午後0時30分 費1,500円

◆発酵料理教室 塩麴や甘酒を使って発酵料理を学びます。先着16人 時30年1月13日(土)午前10時30分～午後1時 費1,500円

◆簡単!ホイルで中華ちまき作り講座 アルミホイルを使って中華ちまきを作ります。先着16人 時30年1月14日(日)午前10時30分～午後1時 費1,500円

◆健康豆腐パン作り講座 豆腐を使ってパンを作ります。先着16人 時30年1月15日(月)午前10時30分～午後1時 費1,500円

オーエンス八千代市民ギャラリー☎406-4116

◆アートの楽しみ方講座「木版画に親しもう」講師の作品や木版画のレクチャー。刷り体験も。講師は版画家のわかばやしよこさん。18歳以上の成人対象。先着30人 時30年12月17日(日)午後2時～3時 申電話か直接同館へ

◆伝統文化親子で生け花教室 親子で伝統文化に触れてみます。講師は華道家元池坊教授の鈴木佐恵子さん。小学生以上の親子対象。先着15組。作品を持ち帰る大きめのビニール袋持参 時30年12月26日(火)午前10時～正午 費1,300円 申電話か直接同館へ

環境緑化公社☎458-6446 ◆緑の講習会「バラの剪定と植え替え」春にきれいな花を咲かせるための強剪定や植え替えなど管理方法について実習を交え学びます。バラの持ち込みも可。先着20人 時30年1月19日(金)午後1時30分～3時30分 所総合生涯学習プラザ 申30年1月15日(月)までに電話か直接同公社大和田新田584-1へ

中央図書館・市民ギャラリー 施設キャラクター愛称募集!

施設キャラクターが決定しましたので愛称を募集します。▶応募方法 1月31日(水)必着で、愛称、意図、氏名、住所、年齢、連絡先を記入した、館内配布の応募用紙か任意のハガキなどを、〒276-0028村上2510同ギャラリーへ持参または郵送(文化・スポーツ課)



広告

広告

情報ぎゅらりー

市役所 〒276-8501 大和田新田 312-5
☎483-1151 (代表)

有料公園施設などの施設使用料が一部改定されます

30年4月から、有料公園施設などの施設使用料に高校生・大学生区分を設定します。対象者が4月以降の施設予約を行う場合は、申請方法や使用料の支払い時期が通常の場合と異なりますのでご注意ください。詳しくは市ホームページか各施設へ。

▶対象施設 市民体育館(主体育室)、八千代台近隣公園小体育館(アリーナ)、勝田中央公園小体育館(主体育室)、総合グラウンド ▶対象者 高校生・大学生の個人利用と団体利用 ▶改定後の使用料 各施設の一般使用料に3分の2を乗じた額(文化・スポーツ課)

年末年始に図書を返却できるブックポスト

12月28日(木)~30年1月4日(木)の図書館休館中の図書の返却は、TRC八千代中央・大和田・八千代台・緑が丘図

書館のブックポストを利用してください。他のブックポストは利用できません。詳しくは各図書館へお問い合わせください。(中央図書館)

募集 母子保健推進員

母子保健推進員は、市長から委嘱を受け「楽しく安心して子育てできるまちづくり」を目指して、市の保健師と協力しながら活動する地域のボランティアです。生後2~3か月児のいる家庭の訪問をはじめ、地域グループごとの自主的な活動も行っています。



▶応募資格 育児経験があり、大和田地区またはその周辺に住んでいる人 ▶応募方法 電話で母子保健課☎486-7250へ

救急安心電話相談をご利用ください

県では、夜間や休日に具合が悪くなり、医療機関を受診するか、救急車を呼ぶか迷った時など、看護師や医師に電話で相談できる救急安心電話相談を始めました。小児の場合にはこども急病電話相談へ。

電話番号など詳しくは下記をご覧ください。(健康福祉課)

夜間・休日急病診療

◆急病のときは、まず、当番医で受診を

テレホン案内
月~金曜日 19:00~翌8:30 ☎482-6870
土曜日 17:00~翌8:30 ☎482-6871
日曜日・祝日 年末年始 8:30~翌8:30 ☎482-6872

※小児科・その他の科目・歯科は、日曜・祝日・年末年始の8:30~17:00のみ

つながらないときは、市役所☎483-1151か消防本部☎459-2441へ。当番医は、市ホームページでも見られます

やちよ夜間小児急病センター
東京女子医科大学八千代医療センター内
毎日18~23時 ☎458-6090
※23時以降は☎450-6000へ

具合が悪くなり、当番医での受診が必要か判断に迷う時などに看護師や医師が電話で相談に応じます。

【小児】こども急病電話相談
毎日19時~翌朝6時 局番なしの☎#8000
※ダイヤル回線、IP電話、光電話からは☎043-242-9939

【小児以外】救急安心電話相談
平日・土曜18時~23時、日曜・祝日・年末年始9時~23時 局番なしの☎#7009
※ダイヤル回線、IP電話、光電話からは☎03-6735-8305

保健

保健センター
〒276-0042 ゆりのき台2-10
母子保健課 ☎486-7250
健康づくり課 ☎483-4646

母子保健課 学童期の定期予防接種

学童期の定期予防接種をまだ受けていない人は、市内の委託医療機関で受けてください。対象年齢を過ぎると無料(公費)での接種ができなくなります。

▶ワクチン名【回数】/対象年齢
①2種混合2期(ジフテリア・破傷風)【1回】/11歳~13歳未満
②日本脳炎2期【1回】/9歳~13歳未満
※子宮頸がん予防接種は現在、積極的勧奨を差し控えています。接種希望の人は、かかりつけ医と相談の上、医療機関から予診票を受け取って接種してください。詳しくは市ホームページか母子保健課へ

思春期保健シンポジウム「大切ないのち・大切なからだ」

現役の助産師が小・中学生に伝えて

12月の納期

納め忘れのない口座振替が便利です	国民健康保険料	6期
	納期限30年1月4日(木)	
	介護保険料	6期
	納期限30年1月4日(木)	
	後期高齢者医療保険料	6期
	納期限30年1月4日(木)	
	固定資産税・都市計画税	3期
	納期限12月25日(月)	

いる生と性の健康講座を、保護者にも聞いてもらい、子どもたちを守るために必要な知識を学びます。千葉県助産師会習志野・八千代・鎌ヶ谷地区部会の大谷理恵さんと鶴岡利江子さんによる講演です。

▶日時 30年1月28日(日)午後1時30分~4時50分(午後1時開場) ▶場所 総合生涯学習プラザ ▶申し込み 30年1月25日(木)までに電話で母子保健課へ



赤ちゃんが生まれたら「出生連絡票」の提出を

市では、出生後の赤ちゃんの様子やお母さんの体調について伺い、状況に応じて、電話や訪問による育児相談や赤ちゃんの成長の確認、母子保健サービスの紹介などを行っています。子ども医療費助成申請などの手続きをするときに、母子健康手帳交付時に渡された「出生連絡票」を子ども福祉課、支所・連絡所、母子保健課(保健センター内)へ生後1か月以内に郵送かお持ちください。

健康づくり課 この冬インフルエンザにかららないために!

例年、12月~3月がインフルエンザの流行シーズンです。

■インフルエンザの症状 38℃以上の発熱や咳、頭痛、全身のだるさや関節

夜間納付相談(国民健康保険料)

▶日時 12月15日(金)・18日(月)~21日(木)午後5時15分~7時 ▶場所 市役所1階国保年金課

12月の献血

- 17日(日)午前10時~11時45分 午後1時~4時、イオンモール八千代緑が丘(主催/八千代東ライオンズクラブ)
- 24日(日)午前10時~11時45分 午後1時~4時、フルルガーデン八千代(主催/八千代市献血推進協議会)
- 29日(金)午前10時~11時45分 午後1時~4時、イオンモール八千代緑が丘(主催/八千代市献血推進協議会)

火災・救急時には 119番

救急車の適正利用にご協力ください

出動件数	11月	1~11月
救急	756件	8,313件
火災・その他	83件	907件

火災場所の問い合わせは☎459-0119へ

けんこうかんりコーナー No516 元気が出る点滴

「元気が出る点滴をしてください。」そう仰いますが何を点滴しましょうか。点滴で血管内に注入できる成分は、水分、糖分、電解質(塩分など)、薬剤などです。中心静脈栄養という特殊な点滴なら栄養も注入できますが、外来で行う点滴は水分補給が目的で、栄養補給はほとんど出来ないのです。

ひどい下痢や熱中症などの脱水症では、水と電解質を点滴すると元気が出ます。でも、口から摂取できれば効果は同じなので、水を飲める人は点滴する必要がありません。重症の感染症では抗生剤などを点滴しますが、副作用やアレルギーなどが強く起こることがあり、特に細心の注意が必要です。

八千代市医師会 うのクリニック 宇野 史洋

点滴はボトルからチューブをつないで血管内に注入しますね。究極にアナログな治療です。デジタル時代なので「無線」で点滴することを考えました。おなかの皮膚に針を刺して、糖と電解質の粉を少しずつ溶かして……水がないとダメですね。まだ無理みたいですが。心臓や腎臓が弱ると、点滴で逆に具合が悪くなることがあります。点滴治療で元気がなくなったら困りますね。点滴バーなんて、少し怪しい医療を聞いたことがありますが、お勧めしません。点滴は、本当に必要な患者さんに最小限で行うべき医療だと思います。ペッパー警部(ピンク・レディー)、懐かしい曲です。言葉で注射するって、無線点滴は実現していたようです。

リサイクル・ガイド

消費生活センター☎(485)0559

●この欄のお問い合わせは、消費生活センターへ。受け付けは、土曜・日曜日、祝日を除く午前8時30分~午後5時、午後4時~5時は☎483-1151へ。市内在住の人が対象です。企業・営利団体の利用はできません。

【あげます】▼雛人形(八段飾り) ▼ハムスター用ゲージ一式 ▼スポーツシューズ(女性用未使用、ピンク色、23.5cm) ▼女性用靴(2~3回使用、23.5cm) 【ゆずります・有料】▼ガーデニング用鉢 ▼ベビーフェンス(日本産製、とおせんぼS)

ミニガイド

■千葉動物愛護センターから申し込み・問い合わせは、いずれも同センター東葛支所☎0479-910050相市高柳1018-6へ。①犬のしつけ方教室(予約制) 基礎講座は30年1月16日、2月20日、3月20日のいずれも火曜日13時30分~14時30分。先着20組。飼犬同伴不可。実技講座は30年1月24日(水)、3月17日(土)9時30分~11時30分。3000円。先着3組~10組。飼犬同伴。いずれも30分前から受け付け。②愛猫教室(予約制) 猫の飼い方、しつけ方、健康管理(尿路疾患に効くツボ押しやマッサージなど)。30年2月28日(水)9時30分~11時30分。先着20組。10800円。9時から受け付け。③一般譲渡会(予約制) センターの成犬・成猫を譲渡。30年1月19日(金)、3月17日(土)13時30分~15時(13時から受け付け)、2月17日(土)10時~11時30分(9時30分から受け付け) ④飼い主がしの会(予約制) 犬・猫をほしいる人、あげたい飼い主さんとの出会いの場。30年1月10日(水)、2月17日(土)、3月14日(水)。犬・猫をほしい人は13時30分~14時(13時から受け付け)。犬・猫をあげたい人は13時30分~14時受け付け

店あり。12月23日(祝)10時~15時、総合運動公園野球場。同実行委員会・萩島☎(769)0262

■がん哲学外来花一輪カフェ開所一周年記念講演会 樋野興夫先生講演会&ミニコンサート。先着50人。30年1月20日(土)14時~16時、勝田台文化センター。申し込みは、同所・上田☎080(1344)1825へ

■身体障害者の新年初顔合わせ交流会 先着30人。30年1月24日(水)11時~14時、保健センター。5000円。申し込みは、八千代市身体障害者福祉会☎(485)1245へ

■やってみよう! 視覚障害者サポート体験講座・全6回 目の不自由な人を見かけたら手助けをするきっかけ作りをしませんか。視覚障害者を持つ人が講師です。視覚障害者をサポートするためのアイマスク体験。ガイドヘルプや朗読、点字の体験。先着20人。30年2月1日から毎週木曜日13時30分~15時30分、障害者福祉センター。5000円。申し込みは、八千代市身体障害者福祉会☎(485)1245へ

の痛みなどの全身症状が現れます。

■インフルエンザの予防方法 ①こまめに手洗いをする ②加湿器などを使って適切な湿度(50~60%)を保つ

③十分な休養とバランスのとれた食事をする ④人混みを避ける

■「咳エチケット」も大切です ①咳くしゃみが出たら、他の人にうつさないためにマスクを着用しましょう

②マスクを持っていない場合は、ティッシュなどで口と鼻を押さえ、他の人から顔をそむけて1m以上離れましょう ③鼻水・痰などを含んだティッシュはすぐにゴミ箱に捨てましょう

④咳をしている人にマスクの着用をお願いしましょう

習志野健康福祉センターから

■小児食物アレルギー講演会 アレルギー専門医や患者家族会代表者による講演会。食物アレルギー患者の家族や関係者対象。先着40人。▶日時 30年2月9日(金)午後2時~4時30分 ▶場所 習志野健康福祉センター ▶申し込み 30年1月31日(水)までに住所・氏名・電話番号などを地域保健課☎475-5153へ

■H I V抗体検査と肝炎検査(予約制) H I V抗体検査と同時に梅毒・クラミジア・B型肝炎・C型肝炎の検査もできます。肝炎のみの検査も可です。検査は無料・匿名。結果は原則、口頭で。H I V抗体検査のみ即日結果が出ます。

▶日時 12月21日(木)午後1時~2時、30年1月4日(木)午後1時~2時・午後5時15分~6時15分 ▶場所 習志野健康福祉センター ▶申し込み 疾病対策課☎475-5154へ。2週間前から受け付けます

■精神保健福祉相談(予約制) 精神疾患や心の健康について、精神科医が相談をお受けします。▶日時/場所 30年1月9日(火)午後2時から/習志野健康福祉センター、1月23日(火)午後2時から/八千代市障害者福祉センター ▶申し込み 地域保健課☎475-5152

■子育て相談(予約制) お子さんの発達面や子育てに関する悩みなどについて、臨床心理士が相談をお受けします。▶日時 30年1月12日(金)午前9時15分から ▶場所 習志野健康福祉センター ▶申し込み 地域保健課☎475-5153



生涯学習

特に表示されていないものは受講無料です。詳しくは各主催者に問い合わせてください。

「公民館」、「文化伝承館」、「郷土博物館」、「少年自然の家」の講座や催しは、5ページに掲載しています。

図書館 勝田台図書館☎484-4946

◆こどもかるた大会 「八千代ふるさとかるた」を楽しみましょう。幼児~小学生対象。先着15人 30年1月14日(日)午後2時~3時30分 申当日直接同館へ

八千代台図書館☎482-0912 ◆冬のおはなし会 パネルシアター、大型絵本の読み聞かせなどをします。4歳~

小学生対象 30年12月20日(水)午後3時~4時 申当日直接同館へ

緑が丘図書館☎489-4946 ◆冬のおたのしみ会 大型絵本や紙芝居の読み聞かせ、パネルシアターなどを行います。やちとサンタも来ます 30年12月20日(水)午後3時~4時 申当日直接同館へ

甲種防火管理新規講習

30年2月8日(木)・9日(金) 所八千代台東南公共センター 費6,500円 申30年1月15日(月)・16日(火)までに、直接(一社)千葉県消防設備協会窓口か☎043-223-6610へ。申込書は消防本部予防課や各消防署で配布(同協会ホームページでも入手可)。お問い合わせは同協会☎043-306-3871へ

市民体育大会

【スキー競技(大回転)】 県民体育大会選手選考会を兼ねます。市内在住か在勤・在学の人対象。現地集合・解散。傷害保険、リフト代、宿泊は各自手配。小学生(低・高学年。男女別なし)、中学生、一般A(50歳未満)、一般B(50歳以上)。男女別。年齢は30年1月1日現在 30年1月14日(日)

所新潟県石打花岡スキー場 費小・中学生500円、一般1,000円 申30年1月5日(金)までに電話で市スキー連盟・秋葉☎090-1505-3251(夜間)へ



年末年始の休日当番医予定と受診案内

急に具合が悪くなったときは、初めに次の当番医で受診してください。診療時間は午前9時~午後5時(昼休みあり)です。

Table with 4 columns: 診療日, 診療科目, 当番医/住所, 電話番号. Lists on-call doctors for 12/29, 12/30, and 12/31.

夜間は6ページの「夜間・休日急病診療」をご覧ください。当番医は変更になる場合があります。市ホームページやテレホン案内で確認してから受診してください。

医療機関所在地の地図は、八千代市医師会や八千代市歯科医師会のホームページに掲載しています。

Table with 4 columns: 診療日, 診療科目, 当番医/住所, 電話番号. Lists on-call doctors for 1/1, 1/2, and 1/3.

会員募集

会員募集は不定期掲載。今号は29年3月21日までに受け付けたものを掲載。

- フラレア 健康維持を兼ね楽しくフラダンス。中高年者が多いです。見学は随時歓迎。毎週火曜日13時~15時、緑が丘公民館ほか。入会1,000円。月2,500円。成島☎090-6130-5543
●民謡を楽しく踊る会 郡上踊り、河内音頭、越中おわら節ほかを踊ります。第2・4木曜日13時~15時、八千代台自治会館。月500円。浅野☎484-9383
●八千代シニア・テニス・クラブ ダブルスゲーム中心です。50歳くらいから65歳までの男女で中級者、マナーを理解し上達意欲のある人若干名募集。毎週土曜・日曜日、祝日9時~13時(夏季は7時~11時)、新川テニスコートほか。6か月4,000円。佐々木☎482-2053
●勝田台スクエア 第2・4水曜日9時45分からMSのDBD、10時45分から1月10日よりプラス講習スタート、勝田台会館。月1,000円。上島☎484-2936
●もくれん 女性コーラス。初心者から歌を楽しみながら、発声・コーラスを学びます。第1~3木曜日10時~12時、八千代台公民館ほか。入会1,000円。月2,500円。佐藤☎450-9709
●土筆の会 漢字、仮名、現代詩の初歩から作品まで。第2・4木曜日10時30分~12時、緑が丘公民館。入会1,000円。

- 月1,500円。鳥海☎090-9131-1923
●写田光友 写真教室です。1点1点丁寧な講評。会員の投票によるミニコンテスト、年2回程度の撮影旅行、定例展示会など。第1・3水曜日9時30分~12時、福祉センター。入会2,000円。年6,000円。小西☎450-2745
●みずき会 季節の花を生けます。第1・3木曜日10時~12時、八千代台東南公民館。月1,500円。青野☎484-8023
●ルアナ フラダンスのサークルです。初心者歓迎します。月2回水曜日13時~15時、緑が丘公民館。月1,500円。中村☎080-5649-4165
●ハンドベルの調べ 懐かしい歌を通して高齢者にもわかりやすく、楽しく活動しています。月1回日曜日10時~11時30分、八千代台公民館ほか。月300円。菅井☎482-5318
●青い鳥 油絵のサークルです。スケッチ、静物など好きな題材で。第1・3金曜日9時~12時、高津公民館。月2,500円。松木☎450-5451
●東京太極拳協会やちよ 親切丁寧な指導、検定合格対応、また楽しみながら健康づくり。見学大歓迎。毎週日曜日9時40分~11時30分、村上小学校ほか。入会1,500円。1回500円。坂口☎

- 485-9549
●楽描会 楽しく水彩画を学ぶ会です。第1・3水曜日13時30分~15時30分、村上公民館。月1,500円。飯田☎484-3326
●男性のストレッチ身体ほぐしの会 筋トレ運動とストレッチほぐし。第1・3金曜日15時~16時、福祉センター。入会1,000円。月1,500円。田中☎070-4023-8022
●女声コーラス「アンダンテ」 コーラスを通して歌の向上を目指し、ハーモニーを楽しみます。第2・4木曜日19時~21時、村上公民館。月2,500円。新井☎484-3994
●きらきら八千代ジュニアダンス 小学生女子対象。初心者歓迎。お近くの会場で無料体験できます。■月3回土曜日9時10分~10時40分、①村上公民館ほか。月3,500円。佐藤☎486-0337 ②萱田小学校ほか。月3,500円。佐々木☎485-2629
■月2回水曜日18時10分~19時30分、緑が丘公民館。月2,800円。西☎090-6951-6752
●八千代ブルースカイ バウンドテニス。誰もが生涯スポーツとして楽しめます。毎週火曜日19時~21時、大和田南小学校。入会1,000円。月500円。小林☎486-1668
●緑水彩画 初心者~ベテランの水彩画サークルです。見学歓迎。教室でのレッスンがメイン。年2回近郊屋外でのスケッチあり。第2・4月曜日9時~12時、緑が丘公民館。月2,500円(材料費込み)。松澤☎458-1566

市民伝言板
英語でクリスマスパーティー
テを多世代で楽しませよう。小学生以上対象。先着15人。12月23日(祝)9時30分~11時30分、緑が丘公民館。300円。申し込みは、英語子育て屋・野田☎(450)5482へ
■クリスマスベースボール2017 in 八千代 千葉ロッテマリーンズコーチ、プロ野球OB(元メジャーリーガー、日本代表など)との交流を中心とした野球イベント。小・中学生向けの野球教室も実施。プー

19万人のひろば

暗闇のウェーブを「八千代のキャンドルナイト2017」

キャンドルの明かりだけで過ごし、静かに家族や友人、自分のことを考える時間をつくりまします。袋の中のキャンドルに灯をともしると、子どもたちが描いた絵が浮かびあがります。誰でも参加できるワークショップ、音楽、ファイヤーパフォーマンスのほか、飲食ブースやキャンドル作りも。

▶日時 12月23日(祝)午後3時～7時(雨天決行) ▶場所 やちよ農業交流センター ▶問い合わせ 特定非営利活動法人わかっか ☎489-5104 (観光推進室)



◀キャンドルの灯が幻想的な空間を作ります

王将

市PTA連絡協議会の研修会で将棋の羽生善治さんが講演

11月18日に総合生涯学習プラザで八千代市PTA連絡協議会の研修会が開催されました。プロ棋士の羽生善治さんが「子どもに伝えたい決断力」と題して講演を行い、小・中学校のPTA約450人が参加しました。

羽生さんが将棋を始めたのはまったくの偶然から。少年時代に友達から教えてもらい、家族が買い物をする間、将棋道場で待つようになったことがきっかけでした。両親が期待しすぎなかったことが良かったといいます。

「対局中にミスをしていても意識的にその場で反省しないようにしています。ミスを重ねないことが大事。子どもたちには、たくさんの経験をして集中力をつけてほしい。」と話す羽生さん。

親は子どもを見守り、自分で決断する力を育てることが、才能を伸ばすことにつながるのかもしれない。永世七冠という偉業を達成した羽生さんの話には説得力がありました。



▲会場には将棋の本を手にした子どもたちの姿も

年末年始の業務案内

市の業務は特別の場合を除き、12月29日(金)～1月3日(水)はお休みです。年始は1月4日(木)午前8時30分から業務を行います。

■戸籍の届け出、住民票の受け取りなど

婚姻や死亡などの戸籍の届け出は年末年始も市役所守衛室で受け付けます。
【年末年始に住民票・戸籍附票を取りたいときは】 12月28日(木)午後4時まで電話で申し込んでください。▶中央消防署八千代台分署で受け取り…八千代台東南支所☎484-6472へ ▶東消防署勝田台分署で受け取り…勝田台支所☎483-0151へ (戸籍住民課)

■年末年始のごみなどの収集・し尿のくみ取りの受付

ごみ種類	該当地区	12月最終日	1月開始日	
可燃ごみ	月・水・金曜日の地区	29日(金)	5日(金)	
	火・木・土曜日の地区	30日(土)	4日(木)	
資源物	紙・布・紙パック	月曜日の地区	25日(月)	8日(祝)臨時収集
		土曜日の地区	23日(祝)臨時収集	6日(土)
	びん・缶・金属類・ペットボトル	火曜日の地区	26日(火)	9日(火)
		水曜日の地区	27日(水)	10日(水)
		木曜日の地区	28日(木)	11日(木)
	金曜日の地区	29日(金)	5日(金)	
不燃ごみ・有害ごみ	28日(木)までの各地区の該当日が最終日です。年始は1月4日(木)から。			

- ◆粗大ごみの電話受け付け 12月28日(木)まで。年始は1月4日(木)からです。12月21日(木)までの受付分は年内に収集します。それ以降は1月4日(木)以降の収集になります。粗大ごみ受付専用電話☎483-4506(祝日を除く月曜日～金曜日の午前9時～午後4時30分)へ
- ◆清掃センターへのごみの持ち込み 12月28日(木)まで。年始は1月4日(木)からです。持ち込みは祝日を除く月曜日～金曜日の午前8時30分～11時40分、午後1時～4時。家庭ごみに限り、祝日を除く毎月第3土曜日(12月は16日)にも持ち込みできます(クリーン推進課)
- ◆し尿のくみ取り 12月28日(木)まで。年始は1月4日(木)から。年内の依頼は26日(火)まで【くみ取り作業の問い合わせ】電話で(公財)八千代市環境緑化公社☎459-0067へ
- コミュニティバス 12月29日(金)～1月3日(水)は連休(都市計画課)

■市内公共施設の休館日 (□内がお休みです)

12月					1月				
27日(木)	28日(木)	29日(金)	30日(土)	31日(日)	1日(祝)	2日(火)	3日(水)	4日(木)	5日(金)
郷土博物館☎484-9011 (25日(月)から休み)									
ふれあいプラザ☎487-1511									
少年自然の家☎488-6538 (8日(祝)まで休み)									
公民館 (各館の電話番号は下記参照)									
八千代台東南公共センター☎485-6611									
男女共同参画センター☎485-6505									
地域包括支援センター (各センターの電話番号は下記参照)									
文化伝承館☎458-1700									
総合運動公園(野球場、テニスコート)、萱田地区公園(野球場、テニスコート)、村上第1公園テニスコート、市民体育館☎485-7200・八千代台近隣公園小体育館☎483-4977・勝田台中央公園小体育館☎487-7667									
農業交流センター☎406-4778									
障害者福祉センター☎487-0050									
図書館 (各館の電話番号は下記参照)									
市民ギャラリー☎406-4116									
総合グラウンド☎484-4222									
市民会館☎483-5111・勝田台文化センター☎483-2141・八千代台文化センター☎482-1833									
総合生涯学習プラザ☎487-3719									
福祉センター☎483-1171									
市民活動サポートセンター☎481-3222									
多文化交流センター☎487-6310									
ふるさとステーション☎488-6711									

- ◆公民館 大和田☎482-0845、阿蘇☎488-1185、高津☎450-0353、勝田台☎485-5202、八千代台☎483-5553、村上☎485-5452、睦☎450-2390、八千代台東南☎485-4811、緑が丘☎489-4919
- ◆図書館 TRC八千代中央☎486-2306、大和田☎482-3240、八千代台☎482-0912、勝田台☎484-4946、緑が丘☎489-4946
- ◆地域包括支援センター 勝田台☎481-3515、阿蘇・睦☎488-9525、村上☎405-4177、八千代台☎481-7411、高津・緑が丘☎489-4655、大和田☎483-1151

八千代歌壇

市民文化祭短歌大会入選作品 沢口美美 佐波洋子選

【市長賞】 頬杖をつきたい夜もあるだろう 阿弥陀如来の指に秋来る (勝田台北) 田巻 幸生

【議長賞】 身を置くに納まりの良き葉陰にて蛙の忍ぶ猛暑の一日 (八千代台南) 市川 和子

【教育長賞】 晩酌の相伴たのむと紅さえる白粉花のひと茎手折る (八千代台西) 元村 泰介

【選者賞】 「おめでと〜」ってっぽう百合もつ介護士にわが忘れいし米寿祝わる (八千代台北) 秋山富美子

八十の手習いですがよろしくとめげずに通うパソコン教室 (八千代台北) 石川 静子

人知れずポトスの葉先にひとしづくポトスの主張・ポトスの涙 (吉) 橋 宮谷あや子

朝空の青帯びて今ねむりから覚めたるように霧氷輝く (八千代台南) 中村 佳

【奨励賞】 安産を祈りし母の写経ありいつしか黄ばみ形見となりぬ (大和田新田) 上野久美子

少しづつ言葉の通はぬ日も増えて母子と言えども耐える日多し (緑が丘) 中野八重子

六時間の夫の手術を待つ部屋にわたしと息子 二つの孤独 (大和田新田) 増尾 克子

寒の夜を起き出で歌を書きとめぬ朝には忘れん一語のため (八千代台西) 吉田 早苗

やちよ川柳

八千代川柳連盟選

老春のヒールが笑う円舞曲 村上 上 佐藤 昌平

試行錯誤母の味へは道なれば 萱 田 鈴木みち子

何となく年上と見て席ゆする 八千代台北 皆川 治

口論の一步手前で話題変え 勝田台 笹野 三郎

コンビにに負けず薬局深夜開き 勝田台 藤川 朝生

危うさも繋げネットのクモの糸 大和田 阿部けいこ

幼子の瞳の中にある未来 八千代台北 中村 たえ

歳月が心の鎖 緩くさせ 八千代台南 坂内 なお

妻の腹覗いて見たい内視鏡 大和田新田 風戸 成夫

よちよちの試歩に拍手の才の医師 大和田新田 齊藤キミ子

Twitter

URL http://twitter.com/yachicho_shi

八千代市ツイッター

防災情報・緊急情報などを発信しています